

ODONTOIATRI

2012



Formazione
all'avanguardia per
la tua Educazione
teorica e pratica
continua



PROGRAMMA CORSI ED EVENTI PER **ODONTOIATRI** 2012

Un unico partner per la Tua Formazione

ICDE (International Center for Dental Education) è un Centro di Formazione che offre Cultura nel settore dentale. Ci proponiamo come Leader per la formazione multidisciplinare di tutti gli operatori dentali.

Noi lo stiamo confermando ogni anno sempre di più, soprattutto in tempi di forti turbolenze economiche, la formazione continua rappresenta un'opportunità di crescita professionale per gli Odontoiatri, Odontotecnici, Assistenti ed Igieniste Dentali.



Petra Ilmer
Business Unit Manager

O D O N T O I A T R I 2 0 1 2

Da ormai quasi cinque anni il Centro Corsi ICDE a Casalecchio di Reno (BO) è attivo con grande successo nell'offrire corsi ed eventi formativi all'avanguardia, rivolti al mercato dentale.

ICDE non è un semplice fornitore, ma un vero e proprio education partner, capace di offrire non solo efficienza e affidabilità, ma soprattutto un servizio completo. Abbiamo intrapreso da tempo un percorso di forti investimenti in tecnologia innovativa, nelle competenze e nella didattica, per offrirvi un'ampia scelta di attività formative.

Calendario attività 2012

CORSI TEORICO/PRATICI PER ODONTOIATRI

Restaurativa estetica diretta/indiretta

Restauro estetico in resina composita sui denti posteriori ed anteriori	Dr. Roberto Spreafico	pag.	6
Forma e dimensione nei settori anteriori	Dr. Monaldo Saracinelli	pag.	7
I restauri adesivi indiretti parziali posteriori: dalla preparazione alla cementazione	Dr. Fabio Bertini	pag.	8
I restauri adesivi diretti nei settori latero-posteriori	Prof. Luca Giachetti	pag.	9
Il restauro estetico in composito nel settore anteriore dell'elemento vitale e trattato endodonticamente: procedure e materiali moderni per il successo clinico	Prof. Antonio Cerutti	pag.	10-11

Protesi fissa

Corso teorico-pratico di protesi fissa: la preparazione razionale dei denti e la realizzazione e ribasatura dei provvisori	Dr. Stefano Gracis Odt. Luca Vailati	Pag.	12-13
--	---	------	-------

Ceramica integrale

Restauro Coronali Totali: il piano di trattamento, le preparazioni e la cementazione di corone metal-free	Dr. Carlo Monaco	pag.	14
L'estetica di superficie: corso avanzato di pittura e rifinitura di ceramica integrale e provvisori in resina ottenuti mediante tecnologia CAD/CAM	Odt. Alfred Mehnert	pag.	15
Riabilitazioni protesiche nei settori posteriori e anteriori con l'ausilio di sistemi CAD/CAM	Dr. Alessandro Devigus	pag.	16

Pedodonzia

Aggiornamenti e tecniche a confronto in Odontoiatria Pediatrica	Prof.ssa Alessandra Majorana	pag.	17
---	------------------------------	------	----

Prevenzione/Profilassi

La valutazione del rischio di carie ed applicazione di protocolli preventivi mirati	Prof.ssa Laura Strohmenger Dr.ssa Maria Grazia Cagetti	pag.	18
---	---	------	----

Marketing/Management

Un Team vincente è il successo dello studio!	Prof. Antonio Pelliccia	pag.	19
--	-------------------------	------	----

Formazione a Distanza

Odontoiatria Restaurativa	Dr. Fabio Bertini Prof. Luca Giachetti Dr. Carlo Monaco	pag.	20
---------------------------	---	------	----

Parodontologia

Recupero funzionale ed estetico del dente	Prof. Andrea Pilloni	pag. 21
---	----------------------	---------

CORSI TEORICO/PRATICI TEAM ODONTOIATRA/ODONTOTECNICO

Protesi rimovibile

Corso di aggiornamento teorico/pratico in protesi totale	Prof. Andrea Borracchini Odt. Rodolfo Colognesi	pag. 22
Pianificazione, realizzazione e riabilitazione dell'edentulo: protesi totale superiore completa – protesi inferiore su impianti	Prof. Andrea Borracchini Odt. Rodolfo Colognesi Dr. Alessio Casucci Odt. Carlo Borromeo	pag. 24-25

Ceramica integrale

Corso pratico - Il Concetto del DSD - Metodo di progettazione digitale del sorriso	Dr. Christian Coachman	pag. 26-27
Ceramiche metal free, corso teorico-pratico con un caso clinico in ripresa diretta: il modo migliore per coniugare teoria e pratica	Dr. Stefano Valbonesi Odt. Roberto Bonfiglioli	pag. 28-29
Le faccette in ceramica corso teorico/pratico su paziente	Dr. Nikolaos Perakis Odt. Michel Magne	pag. 31

4° Congresso "Competence in Esthetics"	Dr. Christian Coachman Dr. Galip Gürel Odt. Michel Magne Dr. Nikolaos Perakis Dr. Frank Spear	pag. 32-33
--	---	------------

Implantoprotesi

Il carico immediato come approccio terapeutico sistematico: dall'elemento singolo alla riabilitazione completa in siti guariti ed in siti da rigenerare. Protocolli operativi clinici e tecnici	Dr. Ferdinando D'Avenia Odt. Cesare Ferri	pag. 34-35
--	--	------------

Restauri estetici in resina composita sui denti posteriori ed anteriori

Corsi monotematici di Conservativa

Obiettivi

I miglioramenti delle caratteristiche fisico-chimiche delle resine composite, ottenuti dalla tecnologia dei materiali, hanno portato ad una sempre maggiore e più ampia varietà di applicazione delle resine composite stesse. Sempre più spesso la necessità di eseguire dei restauri in composito nei settori posteriori non è soltanto di natura estetica, ma è anche legata alle capacità di detti materiali di supportare le caratteristiche meccaniche dei tessuti dentari. Da tempo sono ormai noti i criteri di base per ottenere risultati accettabili a lungo termine: oggi appare inderogabile eseguire un corretto isolamento del campo operatorio e seguire con precisione le istruzioni delle case produttrici nell'utilizzare i materiali per l'esecuzione di restauri adesivi. Tuttavia, è necessario selezionare i casi e applicare le tecniche secondo precise indicazioni cliniche. Le caratteristiche degli elementi dentari da restaurare, le dimensioni della cavità, e le configurazioni dei restauri da eseguire sono elementi fondamentali da considerare nella scelta del tipo di restauro da eseguire.

Obiettivo di questo aggiornamento è quello di passare in rassegna la letteratura recente riguardo alcune delle problematiche in oggetto, di porre l'attenzione su alcune controversie e presentare situazioni cliniche che forniscano una esemplificazione succinta ma nel contempo esaustiva del comportamento da adottare nell'utilizzo dei materiali compositi per ricostruzioni nei settori posteriori ed anteriori.

Destinatari

Odontoiatri



Programma

Restauri posteriori

- Odontoiatria tradizionale e odontoiatria adesiva
- Longevità e durata dei restauri adesivi

Restauri diretti

- Come risolvere il problema della sensibilità post-operatoria
- Come ottenere punti di contatto efficaci
- Come ottenere una buona anatomia
- Gli intarsi adesivi: inlays, onlays, overlays
- Indicazioni degli intarsi adesivi
- Preparazione della cavità
- Impronta
- Cementazione adesiva
- Rifinitura e lucidatura

Restauri anteriori

- Principi di estetica
- Materiali e loro proprietà estetiche
- Come ottenere restauri invisibili
- Indicazioni delle tecniche dirette ed indirette
- Il restauro delle cavità di III, IV, V classe
- La stratificazione delle resine composite (Dentina, Smalto, Trasparenti, masse effetto e caratterizzanti)
- Stratificazione naturale a 2 e 3 strati



Dr. Roberto Spreafico

Laureato in Medicina e Chirurgia nel 1982, presso l'Università degli Studi di Torino. Ha frequentato l'Istituto di Medicina Dentale dell'Università di Ginevra dal 1983 al 1986 conseguendo il titolo di LMD. È Socio attivo della Accademia Italiana di Conservativa. È socio attivo della European Academy of Esthetic Dentistry. Associate Editor di "European Journal of Esthetic Dentistry". Membro del comitato di lettura di: "Journal of Adhesive Dentistry" e di "Practical Procedures and Aesthetic Dentistry". Autore di numerosi articoli scientifici su riviste Nazionali ed Internazionali. È autore di 10 capitoli di libri sull'odontoiatria estetica e adesiva. È co-autore del libro: Adhesive Metal-Free Restorations: current concepts for the esthetic treatment of posterior teeth. (Quintessenz Verlags-GMBH) tradotto in: Italiano, Francese, Tedesco, Spagnolo, Portoghese, Coreano. È relatore in Congressi scientifici in Italia e all'estero, ha tenuto lezioni in numerose Università Italiane e Straniere. Attualmente esercita la libera professione a Busto Arsizio, Varese.

INFORMAZIONI GENERALI

DATA E SEDE: **6 ottobre 2012** – ICDE Bologna

QUOTA CORSO: € 200,00 + IVA

BREAK E CENA: viene offerto il break di mezzogiorno

INFORMAZIONI: ICDE - Tel. 051/2985985 - Fax 051/2985983

ISCRIZIONI: bonifico da effettuare a Centro Consulenze S.r.l. informazioni e specifiche a pag. 42

ECM: attività in fase di accreditamento per Odontoiatri

Forma e dimensione nei settori anteriori

La gestione tridimensionale del colore in conservativa estetica diretta

Obiettivi

Nel corso delle due giornate verranno valutate sia dal punto di vista teorico che pratico le conoscenze necessarie alla corretta esecuzione morfologica, estetica e funzionale dei restauri diretti in composito nei settori anteriori. Tutti i partecipanti metteranno in pratica, sotto la supervisione del relatore, le tecniche apprese. Particolare attenzione verrà rivolta alla discussione ed alle domande dei partecipanti al fine di chiarire le problematiche che quotidianamente il clinico si trova ad affrontare nell'esecuzione di questo tipo di restauri.

Destinatari

Il corso si rivolge a tutti gli odontoiatri desiderosi di fare un salto di qualità nella pratica conservativa clinica quotidiana e nelle tecniche adesive, approfondendo la loro conoscenza del composito, materiale che utilizziamo giornalmente per la maggior parte dei nostri restauri, dalle semplici sigillature ai restauri complessi diretti, fino alla cementazione di manufatti protesici tradizionali.

Programma

1° giorno - Teoria

- Perché il restauro minimamente invasivo è la "chiave del successo" nella ricostruzione in composito degli elementi anteriori
- Fare propria una tecnica di stratificazione anatomica ripetibile con predicibilità di risultato e mimetizzazione del restauro che ci permetta di affrontare casi clinici apparentemente diversi con un'unica strategia operativa
- Corretto isolamento del campo e moderne tecniche adesive

Pratica

- Ricostruzione di un elemento dentale con tecnica di stratificazione anatomica in composito su modello (uso di mascherine e matrici sezionali trasparenti)

2° giorno - Teoria

- Reincollaggio di frammenti dentali fratturati, indicazioni e limiti
- Il restauro dell'elemento devitale, le tecniche di sbiancamento e l'utilizzo ragionato dei perni in fibra
- Limiti del restauro diretto ed indicazioni alla scelta di una tecnica indiretta

Pratica

- Fasi cliniche di cementazione adesiva di un perno in fibra su elemento devitale



Dr. Ronaldo Saracinelli

Nato a Grosseto il 15/02/1958. Laureato con lode in Odontoiatria e Protesi Dentaria Anno Accademico 1985 Università degli studi di Siena. Allievo dei prof. Fabio Toffenetti e Riccardo Garberoglio. Esercitatore studenti di odontoiatria reparto di Odontoiatria Conservativa Istituto Policattedra di Discipline Odontostomatologiche Università degli Studi Di Siena Anno Accademico 1986/1987. Professore a contratto di Biomeccanica masticatoria e Protesi applicata Istituto di istruzione secondario per odontotecnici Anno scolastico 1987/88. Docente di Odontostomatologia Anni accademici 1998/99 1999/2000 e 2000/2001. Corso di Diploma Universitario infermieri Università degli Studi di Siena facoltà di Medicina e Chirurgia. Socio attivo dell'Accademia di Conservativa dal 2005. Relatore a corsi su ricostruzioni estetiche dirette ed indirette in composito nei settori anteriori e posteriori in Italia ed all'estero. Svolge la libera professione presso il proprio studio in Grosseto con particolare interesse alla restaurativa estetica conservativa.



INFORMAZIONI GENERALI

DATA E SEDE:	14/15 settembre 2012 – ICDE Bologna
QUOTA CORSO:	€ 600,00 + IVA
BREAK E CENA:	vengono offerti i break di mezzogiorno ed una cena di lavoro
INFORMAZIONI:	ICDE - Tel. 051/2985985 - Fax 051/2985983
ISCRIZIONI:	bonifico da effettuare a Centro Consulenze S.r.l. informazioni e specifiche a pag. 42
ECM:	attività in fase di accreditamento per Odontoiatri

I restauri adesivi indiretti parziali posteriori: dalla preparazione alla cementazione

Obiettivi

Il corso si propone di fornire ai partecipanti le nozioni teoriche dei concetti di preparazione cavitaria finalizzata all'esecuzione di restauri indiretti estetici nei settori posteriori.

Si propone inoltre di illustrare la metodologia clinica della cementazione adesiva nell'esecuzione di restauri con alta valenza estetica e con elevata resistenza bio-meccanica.

Le metodiche analizzate step by step di preparazione e di cementazione forniranno degli utili suggerimenti ai partecipanti per un'immediata applicabilità nella pratica quotidiana.

La parte pratica del corso consentirà di verificare i concetti teorici e di facilitare l'approccio alla clinica.

Destinatari

Il corso è rivolto agli odontoiatri interessati all'apprendimento delle metodiche cliniche per la realizzazione di restauri adesivi indiretti parziali.

- odontoiatri che si sono iscritti alla FAD di pertinenza
- odontoiatri che vogliono approfondire le conoscenze sulle metodiche di preparazione cavitaria finalizzata all'esecuzione di inlay, onlay e overlay estetici
- odontoiatri che desiderano rendere clinicamente più semplici le metodiche di cementazione adesiva

Programma

1° giorno - Parte teorica

- Restauri diretti vs restauri indiretti: criteri di scelta
- Principi di preparazione cavitaria finalizzata alla realizzazione di inlay, onlay e overlay in composito
- L'isolamento del campo
- Il build-up adesivo
- Definizione del contorno di cavità definitivo e rifinitura dei margini
- L'impronta di precisione

Parte pratica

- Realizzazione di cavità per inlay, onlay e overlay su simulatore e/o su denti estratti
- Stratificazione diretta in composito delle cavità eseguite

2° giorno - Parte teorica

- La cementazione adesiva
- Criteri di scelta del cemento
- Passaggi clinici step by step della cementazione dei restauri adesivi indiretti posteriori
- Rifinitura e controlli post-cementazione

Parte Pratica

- Cementazione dei manufatti eseguiti dai partecipanti nelle cavità preparate

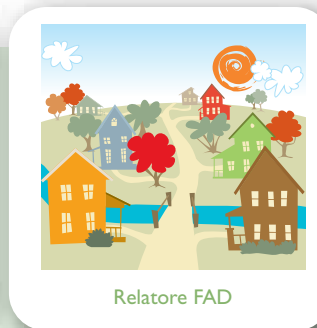

Relatore FAD

Dr. Fabio Bertini

Laureato in Medicina e Chirurgia nel 1983 e Specializzato in Odontostomatologia nel 1986 presso l'Università degli Studi di Firenze.

Assegnista di Ricerca presso il Dipartimento di Odontostomatologia dell'Università di Firenze. E' Professore a Contratto nel Corso Di Laurea in Odontoiatria e Protesi Dentaria dell'Università di Firenze per l'insegnamento di Odontoiatria Conservatrice.

Ha fatto parte del corpo docente del Corso di Perfezionamento teorico-pratico annuale post-laurea in Odontoiatria Conservatrice diretto dal Prof. Romano Grandini (anni accademici 94-95, 95-96, 96-97, 97-98), del Corso di Perfezionamento in Odontoiatria Adesiva ed Estetica (1999-2000). Dall'anno accademico 2001-02 è vice-direttore dei Corsi di Perfezionamento in Odontoiatria Restaurativa Estetica presso il Dipartimento di Odontostomatologia dell'Università degli Studi di Firenze.

Socio A.I.O.P. e S.I.O.C.M.F., socio attivo S.I.D.O.C., Socio Onorario S.E.O.C. (Sociedad Española de Odontología Conservadora). Relatore in Corsi e Congressi nazionali e internazionali e autore di pubblicazioni su riviste nazionali e internazionali, si occupa prevalentemente di adesione, materiali compositi ed estetica.

Svolge attività libero-professionale limitatamente all'Odontoiatria Restaurativa e Protesica.

INFORMAZIONI GENERALI

DATA E SEDE: 11/12 maggio 2012 – ICDE Bologna

QUOTA CORSO: € 600,00 + IVA

BREAK E CENA: vengono offerti i break di mezzogiorno ed una cena di lavoro

INFORMAZIONI: ICDE - Tel. 051/2985985 - Fax 051/2985983

ISCRIZIONI: bonifico da effettuare a Centro Consulenze S.r.l. informazioni e specifiche a pag. 42

ECM: attività in fase di accreditamento per Odontoiatri

I restauri adesivi diretti nei settori latero-posteriori

Obiettivi

Il corso si propone di fornire ai partecipanti le conoscenze più aggiornate sulla merceologia in tema di adesivi e compositi insieme alle nozioni teoriche dei concetti di adesione e controllo dello stress da contrazione indispensabili per una corretta esecuzione di restauri adesivi diretti nei settori posteriori.

Si propone inoltre di illustrare la metodologia clinica della stratificazione razionale e della riproduzione dell'area interprossimale per un restauro estetico e funzionale.

Ogni partecipante potrà mettere in pratica i concetti appresi nelle esercitazioni hands-on.

Destinatari

Il corso è rivolto agli odontoiatri interessati all'apprendimento delle metodiche cliniche per la realizzazione di restauri adesivi diretti nei settori latero-posteriori.

- odontoiatri che si sono iscritti alla FAD di pertinenza
- odontoiatri che vogliono approfondire le conoscenze sulle metodiche adesive
- odontoiatri che desiderano apprendere tecniche semplici e ripetibili per ottenere restauri affidabili, estetici e senza sensibilità postoperatoria



Programma

1° giorno - Parte teorica

Odontoiatria Adesiva, conoscenze di base:

- Adesivi smalto-dentinali – Etch&Rinse vs Self-Etch: meccanismo d'azione, vantaggi, svantaggi, efficacia.
- Compositi: matrice, riempitivi, viscosità. Quali sono le caratteristiche desiderabili in un composito?

Come eliminare la sensibilità post-operatoria:

- Contrazione da polimerizzazione e stress da contrazione: c'è differenza?
- Il C-factor o fattore di configurazione
- Microleakage, nanoleakage
- Elastic bonding

Come ottenere restauri invisibili - i fattori che determinano il successo clinico

- La preparazione adesiva
- Rifinitura dei margini
- Tecniche di stratificazione
- Cavità di classe I
- Caratterizzazioni – utilizzo dei supercolori

Parte pratica

- Realizzazione di cavità di classe I su simulatore e/o su denti estratti
- Restauro diretto in composito delle cavità eseguite

2° giorno - Parte teorica

- Punto/Area di contatto: come conseguire un buon risultato con metodi semplici e ripetibili
- Tecniche di stratificazione
- Cavità di classe II
- Rifinitura e lucidatura – Il mantenimento dei restauri
- Polimerizzazione
- Perché è importante la "strategia di polimerizzazione"
- Lampade alogene, al plasma, o LED?

Parte pratica

- Realizzazione di cavità di classe II su simulatore e/o su denti estratti
- Restauro diretto in composito delle cavità eseguite



Relatore FAD

Prof. Luca Giachetti

Laureato con lode in Medicina e Chirurgia nel 1983, Specializzato in Odontostomatologia nel 1986 con il massimo di voti e lode presso l'Università degli Studi di Firenze. Master of Science (MSc) in "Dental Materials and their Clinical Applications" nel 2009 presso l'Università degli Studi di Siena.

Professore Aggregato, titolare dell'insegnamento di Materiali Dentari e di Odontoiatria Restaurativa presso il CLSOPD della Facoltà di Medicina e Chirurgia dell'Università di Firenze. Dal 2001 Direttore dei Corsi di Perfezionamento in Odontoiatria Restaurativa Estetica presso il Dipartimento di Sanità Pubblica – Sez. Odontostomatologia dell'Università di Firenze.

Dirigente responsabile del Servizio di Odontoiatria Conservativa presso la S.O.D. Odontostomatologia dell'Azienda Ospedaliero Universitaria Careggi di Firenze.

Componente del Collegio dei Docenti del Dottorato di Ricerca Internazionale "Biotechnology and Dental Biomaterials" presso l'Università di Siena.

Consigliere provinciale ANDI, componente della Commissione Odontoiatrica e del Consiglio Direttivo dell'Ordine dei Medici e degli Odontoiatri della Provincia di Firenze.

Socio Attivo S.I.D.O.C., membro dell'I.A.D.T., Socio A.I.O.P., Presidente della sezione Toscana-Emilia Romagna S.I.O.C.M.F. Relatore in Corsi e Congressi nazionali e internazionali, autore di testi e pubblicazioni su riviste nazionali e internazionali, si occupa prevalentemente di adesione, materiali compositi ed estetica. Esercita la libera professione a Firenze limitatamente all'odontoiatria Restaurativa e Protetica.

INFORMAZIONI GENERALI

DATA E SEDE: **20/21 aprile 2012** – ICDE Bologna

QUOTA CORSO: € 600,00 + IVA

BREAK E CENA: vengono offerti i break di mezzogiorno ed una cena di lavoro

INFORMAZIONI: ICDE - Tel. 051/2985985 - Fax 051/2985983

ISCRIZIONI: bonifico da effettuare a Centro Consulenze S.r.l. informazioni e specifiche a pag. 42

ECM: attività in fase di accreditamento per Odontoiatri

Il restauro estetico in composito nel settore anteriore dell'elemento vitale e trattato endodonticamente: procedure e materiali moderni per il successo clinico

Obiettivi

Con l'introduzione di materiali compositi altamente performanti, l'odontoiatria adesiva ha incrementato notevolmente le alternative restaurative permettendo un pieno recupero estetico e funzionale sia in elementi vitali che trattati endodonticamente. Le diverse possibilità restaurative si realizzano con tecnica diretta o indiretta in resina composita abbinate all'eventuale utilizzo di perni adesivi secondo precise indicazioni cliniche.

Si illustreranno i principi, per il recupero conservativo degli elementi vitali e trattati endodonticamente, a partire dal concetto di adesione, con i suoi diversi aspetti, in relazione alle strutture corono-radicolari, le tecniche e i materiali accuratamente selezionati, adatti a tale scopo, per ottenere in modo predicibile sia la funzionalità che l'estetica.

Scopo del corso è quello di analizzare le caratteristiche tecnologiche dei materiali compositi, di illustrare le possibilità di utilizzo, le sequenze cliniche delle più recenti tecniche di stratificazione, di rifinitura e lucidatura per il restauro adesivo diretto del settore anteriore.

Attenzione particolare sarà rivolta ai principi e alle tecniche di rilevamento e riproduzione del colore naturale con i materiali compositi.

Si considereranno inoltre le indicazioni al corretto utilizzo di perni adesivi con illustrazione minuziosa dei passaggi clinici per la creazione del post space, la scelta corretta del perno adesivo e le diverse tecniche e

i materiali per la cementazione adesiva dei perni radicolari in fibra. Nel corso della didattica teorica, i passaggi saranno prima schematizzati, poi dimostrati mediante la presentazione di casi "step by step" con filmati in 3D e clinici.

Per il più efficace apprendimento, tutte le procedure adesive e ricostruttive saranno oggetto dello spazio dedicato alla parte pratica, in cui il partecipante si eserciterà al manichino nella manipolazione, stratificazione di materiali compositi e nella cementazione di perni adesivi in fibra.

Destinatari

Il corso si rivolge a tutti gli odontoiatri interessati ad applicare correttamente le tecniche e i materiali adesivi, per realizzare la morfologia dentale e le performance estetiche con le differenti masse di composito ad aggiornarsi sulle più affidabili procedure cliniche per ottenere risultati clinici convincenti con i più recenti cementi e resine composite.

Programma

I° giorno

A) Il restauro anteriore diretto in resina composita

Teoria

- Indicazioni ai restauri estetici diretti
- Il colore in odontoiatria conservativa: teorie ed applicazioni nella quotidianità
- Concetti di preparazione di cavità adesiva per i restauri anteriori: la correzione morfologica e i traumi dentali
- Adesione ed adesivi smalto-dentinali
- Tecnica di stratificazione dei materiali compositi: la morfologia e l'integrazione estetica per il successo clinico
- Modellazione, rifinitura, lucidatura dei restauri estetici: tecniche e strumenti
- Moderne applicazioni di procedure ortodontiche e di laboratorio per il rimodellamento estetico del settore anteriore



Pratica

- Preparazione cavitaria e stratificazione razionale del materiale composito nei restauri estetici anteriori eseguita dai partecipanti su simulatore e denti estratti. Per tale procedura saranno utilizzati elementi dentali in resina e naturali estratti

2° giorno

B) Il restauro anteriore in resina composita del dente trattato endodonticamente

Teoria

- Piano di trattamento endodontico-restaurativo
- Concetti cavitari per il recupero conservativo degli elementi trattati endodonticamente con restauro diretto in composito
- Sbiancamento del dente post-endodontico
- Criteri clinici di scelta dei perni adesivi
- Adesione, perni corono-radicolari adesivi e cementi compositi
- Indicazioni e controversie all'uso dei restauri adesivi indiretti in resina composita del dente trattato endodonticamente

Pratica

- Preparazione cavitaria e tecniche di stratificazione per realizzazione del restauro diretto post-endodontico anteriore. Per tale procedura saranno utilizzati elementi dentali in resina e naturali estratti
- Preparazione del post space endocanalare, trattamento adesivo della dentina endocanalare e cementazione di perni adesivi in fibra. Per tale procedura saranno necessari elementi dentali estratti



Prof. Antonio Cerutti

Laureato in Medicina e Chirurgia, Specialista in Odontostomatologia
Professore di Malattie Odontostomatologiche

Titolare dell'Insegnamento di Odontoiatria Conservativa presso il Corso di Laurea Specialistica in Odontoiatria e Protesi Dentaria e Corso di Laurea in Igiene Dentale dell'Università degli Studi di Brescia e Corso di Laurea in Igiene Dentale dell'Università Vita e Salute-San Raffaele di Milano

Socio Attivo e già Membro della Commissione accettazione soci attivi della Società Italiana di Endodonzia (SIE), Socio Attivo della Società Italiana di Odontoiatria Conservatrice (SIDOC), dell'International Association of Dental Research (IADR), dell'Accademia Italiana di Odontoiatria Microscopica

Socio fondatore dell'Accademia Italiana di Odontoiatria Estetica (IAED)

Editor in chief del Giornale Italiano di Endodonzia dal 2009 al 2011

Autore di 200 pubblicazioni scientifiche concernenti l'Odontoiatria Conservativa e l'Endodonzia

Co-autore del testo multimediale "Odontoiatria estetica adesiva - Didattica Multimediale" edito da Quintessenza Int. (tradotto in Inglese e Tedesco) e del testo monografico "Restauri estetico-adesivi indiretti parziali nei settori posteriori" edito da Utet Scienze Mediche Limita la sua attività clinica all'Endodonzia ed alla Odontoiatria Restaurativa

INFORMAZIONI GENERALI

DATA E SEDE: **10/11 ottobre 2012** – ICDE Bologna

QUOTA CORSO: € 600,00 + IVA

BREAK E CENA: vengono offerti i break di mezzogiorno ed una cena di lavoro

INFORMAZIONI: ICDE - Tel. 051/2985985 - Fax 051/2985983

ISCRIZIONI: bonifico da effettuare a Centro Consulenze S.r.l.
informazioni e specifiche a pag. 42

ECM: attività in fase di accreditamento per Odontoiatri

La preparazione razionale dei denti e la realizzazione e ribasatura dei provvisori

Obiettivi

Il successo a lungo termine di una protesi fissa dipende innanzitutto dalla corretta esecuzione di tutte le fasi cliniche e tecniche necessarie per la sua realizzazione ed applicazione. In questo corso, verranno analizzati alcuni momenti salienti dell'iter clinico: la preparazione dei denti e la ribasatura del provvisorio. Lo scopo principale dell'incontro è quello di descrivere una routine clinica pratica e scientificamente valida che permetta al corsista di affrontare serenamente e con metodo queste fasi operative.

La preparazione di un dente per la fabbricazione di una corona non è solo un'operazione manuale. La fresatura del moncone, infatti, deve essere conseguente alla valutazione del rapporto che il dente ha con i tessuti circostanti, con gli altri denti della stessa arcata, con l'arcata antagonista e con tutto il complesso stomatognatico.

È in questa visione globale che il Relatore entrerà nel dettaglio

della tecnica di preparazione del moncone protesico mostrando i vari passaggi e lo strumentario utilizzato. Alla preparazione deve seguire una corretta riabilitazione provvisoria dei denti coinvolti.

I ponti e le corone provvisorie sono, infatti, una parte indispensabile della terapia protesica per giungere a un risultato di alto livello per quanto riguarda sia l'aspetto estetico che quello funzionale. Si dimostrerà, perciò, come devono essere fabbricati i provvisori in maniera che siano facili da applicare, favoriscano la guarigione dei tessuti parodontali malati e mantengano invariati quelli sani durante tutto il tempo che trascorre dalla preparazione iniziale dei denti alla cementazione del lavoro protesico finito.

Destinatari

Corso rivolto agli odontoiatri

Programma

I° giorno

Teoria

- Le considerazioni anatomiche che guidano la preparazione (livello dei tessuti gengivali, ampiezza biologica, livello della polpa)
- I principi meccanici (forma di ritenzione e di resistenza, asse d'inserzione, preparazioni parziali e preparazioni totali)
- Le considerazioni estetiche (gli spessori necessari per i restauri protesici, la posizione del margine protesico)
- I tipi di preparazione (a spalla, a chamfer, a lama di coltello): indicazioni, vantaggi e svantaggi di ognuno
- La tecnica di preparazione

I provvisori

- Le funzioni dei provvisori
- I tipi di provvisori: sgusciato o prelievatura e indiretto (2° provvisorio in resina o armato)
- La realizzazione fase per fase di un provvisorio sgusciato e la sua applicazione in bocca



2° giorno Pratica

Mattina: Preparazioni protesiche su manichino di elementi dentali anteriori e posteriori con margini a chamfer e a spalla per corone in metalloceramica e in ceramica integrale.

Pomeriggio: Realizzazione di un provvisorio sgusciato e sua applicazione e finitura.

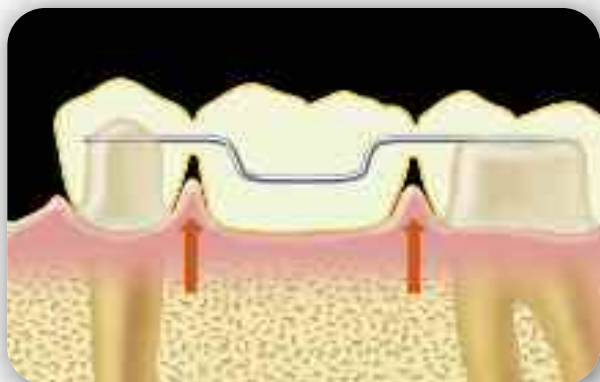

Dr. Stefano Gracis

Laureato in odontoiatria nel 1986 alla University of Pennsylvania, (Philadelphia, Pennsylvania, USA), nel 1987 ha superato gli esami per la parificazione del titolo americano all'Università di Pavia. Si è quindi specializzato in protesi sotto la guida del Prof. Ralph Yuodelis presso la University of Washington a Seattle (USA), conseguendo, nel 1990, il titolo di Specialista in Protesi Dentale e il certificato di Master of Science in Dentistry. Da allora, pratica la professione come libero professionista a Milano. È socio attivo della European Academy of Esthetic Dentistry (EAED) ed è stato Presidente dell'Accademia Italiana di Odontoiatria Protesica (AIOP) per il biennio 2007-08. Fa parte dell'Editorial Council del International Journal of Prosthodontics, del European Journal of Esthetic Dentistry e del European Journal of Oral Implantology, ed ha al suo attivo diversi articoli e capitoli di libri di interesse protesico.

Odt. Luca Vailati

Nato a Torino nel 1964, si diploma nel 1983 presso l'Istituto Professionale di Stato per l'Industria e l'Artigianato di Vercelli. Nello stesso anno inizia a collaborare con il padre nel suo laboratorio e comincia a frequentare corsi di noti professionisti italiani e stranieri. Dal 2001 è titolare di laboratorio odontotecnico. Nel corso degli anni ha maturato esperienza in ogni tipo di tecnica lavorativa di protesi fissa e protesi mobile, con particolare interesse per le riabilitazioni in metallo ceramica, le ceramiche integrali e la protesi implantare. Ha tenuto diversi corsi e conferenze e, attualmente, partecipa in qualità di correlatore al corso teorico-pratico biennale di protesi del Dott. Stefano Gracis.

INFORMAZIONI GENERALI

DATA E SEDE: 16/17 novembre 2012 – ICDE Bologna

QUOTA CORSO: € 800,00 + IVA

BREAK E CENA: vengono offerti i break di mezzogiorno ed una cena di lavoro

INFORMAZIONI: ICDE - Tel. 051/2985985 - Fax 051/2985983

ISCRIZIONI: bonifico da effettuare a Centro Consulenze S.r.l. informazioni e specifiche a pag. 42

ECM: attività in fase di accreditamento per Odontoiatri

Restauri coronali totali: il piano di trattamento, le preparazioni e la cementazione di corone metal-free

Obiettivi

- Il corso si prefigge di trasmettere ai partecipanti le conoscenze riguardanti il piano di trattamento e la scelta dei materiali privi di metallo nelle differenti situazioni cliniche
- Saranno indicate le preparazioni dentali specifiche (chamfer; spalla, lama di coltello) per le diverse tipologie di materiali.
- Realizzazione su modello delle differenti tipologie di preparazione dentale
- Cementazione adesiva sul modello di corone in ceramica integrale
- Saranno indicate le tecniche di cementazione adesiva e cementazione tradizionale con cementi resinosi

Destinatari

- Odontoiatri che vogliono capire le differenze tra le preparazioni per metallo ceramica e per ceramica integrale
- Odontoiatri che desiderano approfondire l'utilizzo corretto dei materiali ceramici integrali
- Odontoiatri che desiderano capire le differenze tra i vari cementi resinosi
- Odontoiatri interessati alle tecniche di cementazione adesiva

Programma

1° giorno - Teoria

- Il piano di trattamento per i restauri metal free
- Classificazione e caratteristiche dei materiali ceramici integrali: vetroceramiche e ossido di zirconio
- Lo strumentario per le preparazioni dentali: frese e fili retrattori
- Le differenti tipologie di preparazione: spalla, chamfer, lama di coltello
- L'impronta tradizionale e digitale
- La gestione dei provvisori



Pratica

- Realizzazione di mascherina guida in silicone per la valutazione dei volumi delle preparazioni
- Preparazione sul modello di un elemento dentario anteriore con limite di finitura a spalla
- Preparazione di un premolare con limite di finitura a chamfer
- Preparazione di un molare con limite di finitura a lama di coltello
- Utilizzo dei fili retrattori per una corretta presa dell'impronta
- Tecniche d'impronta per le differenti preparazioni

2° giorno - Teoria

- Classificazione dei cementi dentali
- L'utilizzo dei sistemi adesivi in protesi fissa
- Il trattamento dei tessuti dentali
- Il trattamento delle superfici interne dei materiali ceramici
- I cementi resinosi e la cementazione adesiva
- La cementazione dei restauri in zirconia
- La cementazione delle vetroceramiche

Pratica

- Utilizzo della diga in protesi fissa
- tecniche di condizionamento delle superfici interne dei ceramici dentali
- Cementazione di una corona in ceramica integrale
- rifinitura e lucidatura dei margini



Relatore FAD

Dr. Carlo Monaco

Laureato nel 1992 in Odontoiatria e Protesi Dentaria presso l'Università degli Studi di Bologna. Negli anni 2002-04 ricopre la carica di Professore a contratto di Protesi Dentaria presso l'Università degli Studi di Bologna. Dal 2003 è Visiting Research presso il reparto di Cariologia dell'Università di Ginevra. Nell'anno 2003 consegue il Master in Science e nel 2005 il PhD in materiali dentali presso l'Università degli Studi di Siena. Nel 2005, 2008 e 2009 ha vinto il primo premio per la ricerca protesica assegnato dall'Accademia Italiana di Protesi (AIOP). Nel 2006 ha ottenuto 2 primi premi al convegno internazionale. Dal 2006 è Ricercatore presso la divisione di protesi orale e riabilitazione maxillo-facciale dell'Università degli studi di Bologna diretto dal Prof. Roberto Scotti dove è titolare dell'insegnamento di protesi presso il corso di Laurea in igiene.

INFORMAZIONI GENERALI

DATA E SEDE: 16/17 marzo 2012 – ICDE Bologna

QUOTA CORSO: € 600,00 + IVA

BREAK E CENA: vengono offerti i break di mezzogiorno ed una cena di lavoro

INFORMAZIONI: ICDE - Tel. 051/2985985 - Fax 051/2985983

ISCRIZIONI: bonifico da effettuare a Centro Consulenze S.r.l. informazioni e specifiche a pag. 42

ECM: attività in fase di accreditamento per Odontoiatri

L'estetica di superficie: corso avanzato di pittura e rifinitura di ceramica integrale e provvisori in resina ottenuti mediante tecnologia CAD/CAM

Obiettivi

Adottare una tecnica di pittura superficiale semplice e rapida per il colore standard ed individuale ottenendo un risultato estetico ad alto livello con il minor sforzo possibile.

Realizzare due corone (e.maxCAD, EmpressCAD), un ponte Telio CAD.

I partecipanti potranno utilizzare le diverse tecniche presentate durante il corso mediante l'ausilio di modelli artificiali sotto la guida del relatore.

Individualizzare il restauro fresato con i colori per pittura.

Aumentare la conoscenza sulla micro e macro tessitura.

Destinatari

Utilizzatori di materiali ceramici/resina per provvisori ottenuti mediante tecnologia CAD CAM in house/out house.

Odontoiatri con la necessità di migliorare la propria tecnica per ottenere dei risultati ad alto livello ed in modo costante.

Per coloro che vogliono lavorare con una ceramica integrale/resina provvisoria ad elevato potenziale estetico.

Programma

Breve teoria

Preparazione delle strutture messe a disposizione da ICDE

Rifinitura ed adattamento al modello

Verifica dei risultati intermedi

Rifinitura della ceramica/resina considerando la forma e la superficie ed i concetti sulla morfologia e tessitura di superficie

Tecnica di prelucidatura e glasatura finale

Discussione finale



Odt. Alfred Mehnert

Inizia l'attività nel laboratorio di famiglia, si diploma odontotecnico presso l'istituto Edmondo De Amicis di Roma nel 1986. Continua la sua esperienza come ceramista all'interno di alcuni importanti laboratori fino al 1996, nello stesso anno inizia la sua collaborazione con la Ivoclar Vivadent. Ha frequentato, come partecipante e correlatore, diversi corsi di aggiornamento e master di Autori Nazionali ed Internazionali. Negli anni si dedica con particolare attenzione alla ceramica su metallo, ceramica metal free, ceramica fresata con sistemi Cad Cam. Attualmente Specialist Tecnico/Clinico della Ivoclar Vivadent.



INFORMAZIONI GENERALI

DATA E SEDE: **26 marzo 2012** – ICDE Bologna
15 ottobre 2012 – ICDE Bologna

QUOTA CORSO: € 140,00 + IVA

BREAK E CENA: viene offerto il break di mezzogiorno

INFORMAZIONI: ICDE - Tel. 051/2985985 - Fax 051/2985983

ISCRIZIONI: bonifico da effettuare a Centro Consulenze S.r.l.
informazioni e specifiche a pag. 42

ECM: evento non accreditato

Riabilitazioni protesiche nei settori posteriori e anteriori con l'ausilio di sistemi CAD/CAM

Obiettivi

Il corso si pone l'obiettivo di capire come i sistemi CAD/CAM trovino sempre maggior impiego nell'Odontoiatria ricostruttiva. Sulla base di un caso verrà illustrato l'impiego di un sistema CAD/CAM in house chairside nella riabilitazione di un paziente con forti abrasioni/erosioni. Dopo anamnesi e diagnosi, la pianificazione del trattamento e la scelta della relativa metodica rappresentano un fattore importante per il successo clinico. Per il trattamento funzionale ed estetico oggi si possono impiegare restauri in ceramica integrale, consentendo un intervento meno invasivo.

Destinatari

Il corso non è rivolto esclusivamente ad utilizzatori di un sistema in house ma a tutti coloro che vogliono approfondire le conoscenze sulla ceramica integrale. La scelta e l'utilizzo corretto del materiale sono fondamentali per un successo clinico.

Programma

1° giorno

Teoria/Pratica

- Aggiornamento del sistema CAD/CAM in house chairside nuovo hard- e software. Vengono spiegati i vantaggi della nuova "Bluecam" e del nuovo software 3.80. Come disegnare intarsi, corone ponti provvisori etc. Quali sono i parametri giusti da utilizzare.

- Workflow attuale per fabbricare inlay, onlay, corone posteriori con più sicurezza.
- Aggiornamento sui materiali disponibili per il restauro e la cementazione. Cos'è la "ceramica blu" (in disilicato di litio) dove è indicata e come viene idealmente utilizzata.
- Step by step con casi clinici per migliorare il "clinical workflow"
- Lavori pratici con il software 3.80 e lavori pratici con il disilicato di litio (come trattarlo, etc.).

2° giorno

Teoria/Pratica

- Aggiornamento del sistema CAD/CAM in house chairside nuovo hard- e software. Vengono spiegati i vantaggi della nuova "Bluecam" e del nuovo software 3.80. Come disegnare corone, faccette etc. Quali sono i parametri giusti da utilizzare.
- Workflow attuale per fabbricare restauri anteriori con più sicurezza. Mock-up e "ghost correlation" per un lavoro più efficace.
- Aggiornamento sui materiali disponibili per il restauro e la cementazione. Cos'è la "ceramica blu" (disilicato di litio) dove è indicata e come viene idealmente utilizzata.
- Step by step con casi clinici per migliorare il "clinical workflow".
- Lavori pratici con il software 3.80 e lavori pratici con disilicato di litio (come trattarlo, etc.).



Dr. Alessandro Devigus

Nato il 21 agosto 1962 in Sardegna. Studi: 1981 - 1987 Dental School Zurigo (Svizzera) Titolo (Dr.med.dent) Tesi nel 1988. Esperienza professionale 1987-1990 Studio odontoiatrico privato. Dal 1990 titolare di studio odontoiatrico. Istruttore CEREC presso la Scuola dentale di Zurigo (Clinic for Geriatric and Special Care Dentistry). Professore ordinario ospite presso l'Università di Friburgo (Dept. Prosthodontics, Chair Prof. J.R. Strub) Professore ordinario ospite presso l'Università di Basilea (Chair Prof. Th. Lambrecht) Progetto di ricerca presso l'Università di Ginevra (Dept. Prof. I. Krejci) Vari corsi e relazioni internazionali sul CAD/CAM, tecnologia digitale Pubblicazioni. Editore del (<http://www.dentistnewsletter.com>). Redattore capo del "European Journal of Esthetic Dentistry", "Digital Shade taking in Dentistry", Quintessenz (2003) The Fundamentals of Color Quintessence Books (Spring 2004) "Coloring Vita InCeram YZ framework part I and part II" (2004/2005). Varie brevi pubblicazioni. Associazioni professionali. Fondatore e presidente del SGcZ (Swiss Society of Computerized Dentistry) Membro attico del EAED, Neue Gruppe presidente 2010/11, ITI Fellow



INFORMAZIONI GENERALI

DATA E SEDE: **31 agosto - 1° settembre 2012** – ICDE Bologna

QUOTA CORSO: € 800,00 + IVA

BREAK E CENA: vengono offerti i break di mezzogiorno ed una cena di lavoro

INFORMAZIONI: ICDE - Tel. 051/2985985 - Fax 051/2985983

ISCRIZIONI: bonifico da effettuare a Centro Consulenze S.r.l. informazioni e specifiche a pag. 42

ECM: attività in fase di accreditamento per Odontoiatri

Aggiornamenti e tecniche a confronto in Odontoiatria Pediatrica

Obiettivi

Il Corso in Odontoiatria Pediatrica è finalizzato alla formazione teorico-pratica dell'odontoiatra e di chi voglia approfondire le conoscenze nel campo dell'Odontostomatologia in età evolutiva. L'intento di questo Corso è proprio quello di raggruppare e argomentare le nuove problematiche inerenti il cavo orale in età evolutiva, e fornire informazioni e strumenti utili e qualificati per un orientamento diagnostico mirato ed una scelta terapeutica guidata dalle nuove esperienze operative.

Destinatari

Medici Dentisti

Programma teorico

Approccio psicologico e terapeutico al bambino
Esame obiettivo
Anomalie dentali
Prevenzione e cura della carie
Endopedonzia
Traumatologia dento-alveolare
Cenni di piccola chirurgia orale

Programma pratico

Sigillatura dei solchi su molari permanenti
Otturazioni minimamente invasive sui molari permanenti

Nota bene:

la parte pratica verrà eseguita su molari estratti



Prof.ssa Alessandra Majorana

Si laurea in Medicina e Chirurgia presso l'Università degli Studi di Brescia nel 1985 e si specializza in Odontostomatologia presso l'Università degli Studi di Padova nel 1990. Dal 1° novembre 2004 è confermato nel ruolo di Professore Ordinario presso l'Università di Brescia e titolare dell'insegnamento di Patologia Speciale Odontostomatologica e Odontoiatria Pediatrica del CLOPD.

Docente dell'insegnamento di Pedodonzia e Patologia Speciale Odontostomatologica del Corso di Diploma Universitario per Igieniste Dentale dell'Università di Brescia. Dirigente Medico 1° livello Responsabile Struttura Semplice Dipartimentale: Odontoiatria Pediatrica Azienda Ospedali Civili di Brescia. Presidente della Società Italiana di Odontoiatria Infantile (SIOI).

INFORMAZIONI GENERALI

DATA E SEDE: **9/10 marzo 2012** – ICDE Bologna

QUOTA CORSO: € 190,00 + IVA

BREAK E CENA: vengono offerti i break di mezzogiorno ed una cena di lavoro

INFORMAZIONI: ICDE - Tel. 051/2985985 - Fax 051/2985983

ISCRIZIONI: bonifico da effettuare a Centro Consulenze S.r.l. informazioni e specifiche a pag. 42

ECM: attività in fase di accreditamento per Odontoiatri

La valutazione del rischio di carie e applicazione di protocolli preventivi mirati

Obiettivi

Il corso ha lo scopo di fornire ai partecipanti indicazioni teoriche e protocolli applicativi, basati sulle più recenti acquisizioni scientifiche, riguardo la prevenzione e il trattamento delle fasi precoci della patologia cariosa.

Durante le lezioni frontali verranno affrontati i temi dell'eziologia multifattoriale della carie e della sua diffusione nella popolazione italiana per poi illustrare le metodiche per evitare il manifestarsi della patologia. Le più attuali metodiche di prevenzione della carie comprendono, infatti, il controllo dell'infezione batterica, delle abitudini alimentari e dell'igiene orale, la sigillatura dei solchi e l'uso di prodotti remineralizzanti. Verrà trattata nel dettaglio la gestione dei difetti di formazione dello smalto attraverso l'uso di nuovi protocolli di tipo non invasivo.

Il corso è dedicato agli odontoiatri e agli igienisti dentali, sia che si occupino di pazienti in età pediatrica sia adulti, che vogliono consolidare e aggiornare le loro conoscenze in ambito preventivo. Nel corso verrà fatta una dimostrazione alla poltrona delle procedure illustrate e verrà data ai partecipanti la possibilità di mettere in pratica quanto appreso durante il corso con simulazioni sui manichini.



Destinatari

Odontoiatri, Odontoiatri Pediatrici, Igienisti Dentali

Programma

1° giorno - Mattina/Teoria

Epidemiologia ed eziologia della patologia cariosa
Batteri cariogeni e trasmissione da madre a figlio
Educazione alimentare
Educazione alle corrette metodiche di igiene orale
Uso di software per la valutazione e visualizzazione del rischio

Pomeriggio/Pratica

Valutazione del rischio: dall'anamnesi alla valutazione dei test microbiologici salivari (flusso, potere tampone, conta microbica su partecipanti volontari)

2° giorno - Mattina/Teoria

Protocolli di modificazione del rischio attraverso l'uso di dentifrici, collutori, gel e vernici
Protocolli d'uso di agenti remineralizzanti: fluoro e derivati della caseina.

Uso della diga di gomma nelle metodiche preventive

Pomeriggio/Pratica

Dimostrazione dal vivo delle pratiche preventive su paziente: sigillatura dei solchi con uso della diga di gomma su paziente e applicazione di una vernice a base di clorexidina



Prof.ssa Laura Strohmeinger

Laureata in Scienze Biologiche e in Medicina e Chirurgia, specializzata in Clinica Odontostomatologica e in Igiene e Medicina Preventiva, dal 1983 è Coordinatrice delle attività del Centro di Epidemiologia Orale e Odontoiatria di Comunità dell'OMS presso l'Università degli Studi di Milano. Dal 1990 è Professore Ordinario presso il Corso di Laurea di Odontoiatria e Protesi Dentaria della Facoltà di Medicina e Chirurgia dell'Università degli Studi di Milano ed insegna Odontoiatria Infantile, Scienze Comportamentali e Igiene e Prevenzione Orale. È docente presso le scuole di specialità di Ortognatodonzia, di Pediatria e di Igiene e Medicina Preventiva e presso la Laurea di Igiene Dentale dell'Università di Milano. Nel 2006 viene nominata, dal Ministero della Salute, esperta del Consiglio Superiore di Sanità per il triennio 2006/09. Nel 2007 viene nominata dal Ministero della Salute, Dipartimento della Prevenzione e della comunicazione, membro e supervisore nazionale del Gruppo di lavoro per l'elaborazione di "linee guida nazionali per la promozione della salute orale e la prevenzione delle patologie orali in età evolutiva". Nel 2009 viene nominata con Decreto del Vice Ministro della Salute nel gruppo di lavoro "Linee guida per la promozione della salute orale e la prevenzione delle patologie orali negli individui in età evolutiva che devono essere sottoposti a terapia chemio e radio".

Dott.ssa Maria Grazia Cagetti

Maria Grazia Cagetti si laurea in Odontoiatria e Protesi nel 1991. Consegue il titolo di Dottore di Ricerca in Odontostomatologia Preventiva nel 1996. Dal 1997 è collaboratore del Centro di Collaborazione dell'Organizzazione Mondiale della Sanità per l'Epidemiologia e l'Odontoiatria di Comunità di Milano, di cui è attualmente vice-coordinatore. È ricercatore universitario presso il Dipartimento di Medicina, Chirurgia e Odontoiatria dell'Università degli Studi di Milano. Svolge la sua attività clinica presso la Clinica Odontoiatrica dell'Azienda Ospedaliera S. Paolo occupandosi principalmente di prevenzione e terapia delle patologie orali in bambini "special needs". È stata nominata con decreto ministeriale nel Gruppo di Lavoro del Ministero della Salute per la definizione di Linee Guida Nazionali per la Promozione della salute orale e la prevenzione delle patologie orali in età evolutiva. Ha realizzato numerosi lavori scientifici pubblicati su riviste nazionali ed internazionali.

INFORMAZIONI GENERALI

DATA E SEDE:	12/13 ottobre 2012 – ICDE Bologna
QUOTA CORSO:	€ 300,00 + IVA
BREAK E CENA:	vengono offerti i break di mezzogiorno ed una cena di lavoro
INFORMAZIONI:	ICDE - Tel. 051/2985985 - Fax 051/2985983
ISCRIZIONI:	bonifico da effettuare a Centro Consulenze S.r.l. informazioni e specifiche a pag. 42
ECM:	attività in fase di accreditamento per Odontoiatri

Un Team vincente è il successo dello studio!

Obiettivi

Il Corso affronta il tema dell'organizzazione pratica ed anche strategica nello studio odontoiatrico, introducendo metodi e modelli di motivazione, di comunicazione e di controllo, per il team e verso pazienti.

Grazie al corso sarà possibile comprendere:

1. Definizione degli obiettivi dello Studio.
2. Organizzazione del Team.
3. Saper fissare e raggiungere gli obiettivi.
4. Elaborare le azioni per intervenire tempestivamente per la risoluzione di eventuali problemi.
5. Pianificazione dell'attività di "front office".
6. Pianificazione dell'attività di "back office".
7. Analisi dei costi dell'attività e controllo della gestione economica.
8. Programmazione dell'attività e determinazione di:
 - a) cosa deve essere fatto e da chi
 - b) quando, dove e come deve essere fatto
 - c) quali documenti devono essere utilizzati
 - d) come ciò deve essere controllato e registrato
 - e) i criteri di accettazione del paziente
 - f) i metodi di controllo della gestione dei preventivi
 - g) come farsi preferire (professionalità, esperienza, motivazione, comunicazione)
 - h) la documentazione rilasciata al paziente
 - i) presentazione, accettazione e gestione dei preventivi e dei piani terapeutici
 - j) dal Sito Internet al Web 2.0 (Facebook ed i Social Network)
 - k) il Referral Program (dal passaparola agli strumenti di comunicazione indiretta);
 - l) definire ed analizzare i dati, documentarli per prendere le decisioni giuste;

Destinatari

Odontoiatri, Igienisti Dentali, Assistenti.

Programma

1° area di crisi

produttività: Gestione dei ritardi negli appuntamenti dei pazienti - Gestione del ritardo al riunito - Gestione dei carichi di lavoro - Gestione delle urgenze e degli imprevisti - I tempi standard - Gestione dello stress.

2° area di crisi

incassi: Implementare il rendimento economico dello studio - Il recupero crediti - La contrattualistica (scritta e verbale) - Gestione degli incassi delle terapie - Modalità di pagamento delle terapie - I costi standard.

3° area di crisi:

richiami e motivazione: Aumentare la domanda di igiene - Motivare i pazienti verso i richiami periodici - L'utilizzo della comunicazione nella prevenzione e nella profilassi - La gestione della motivazione nei pazienti - La Qualità Percepita, come si sviluppa - il CRM (Customer Relationship Management).

4° area di crisi

comunicazione: Le domande e le risposte nella comunicazione con i pazienti - Come fissare gli appuntamenti - la Qualità Percepita - la Customer Satisfaction - la gestione della comunicazione "difficile" - Esempi ed esercitazioni con i partecipanti.

5° area di crisi

agenda: Prendere appuntamenti in funzione del carico di lavoro dello studio e delle esigenze dei pazienti - Gestione della lista d'attesa dei pazienti - I tempi cuscinetto e la gestione delle poltrone - Ottimizzare gli appuntamenti - La gestione di se stessi - Offrire un servizio senza essere servizievoli - il processo decisionale all'interno delle singole competenze - lavoro in equipe o in staff - la collaborazione attiva.

6° area di crisi

prima visita: Aiutare il paziente a scegliere la terapia ed a decidere di curarsi - il Referral Program - gli strumenti diretti della comunicazione motivazionale - motivare il paziente a diventare un vostro divulgatore.

7° area di crisi

costi: I costi diretti, quelli indiretti, il margine di profitto ed il rischio di impresa - Determinare l'acconto minimo e le rate per i pagamenti frazionati delle terapie - le modalità di pagamento, dai contanti al Web Banking, come strategia di successo dell'area economica nello studio

8° area di crisi

immagine personale: Come farsi preferire - Motivare se stessi - la percezione delle capacità personali - come gli altri ci vedono e perché giudicano - la sicurezza e la leadership nel gruppo di lavoro e verso gli altri esterni - Trasformare i compiti in competenze.



Prof. Antonio Pelliccia

Professore a c. in Economia ed Organizzazione Aziendale – Università Cattolica del Sacro Cuore di Roma Agostino Gemelli corso di laurea in Odontoiatria e Protesi dentaria e presso l'Università Vita e Salute Ospedale S. Raffaele di Milano corso di laurea in Igienista dentale. Economista e consulente di direzione per le strategie di impresa e per la gestione strategica delle risorse umane.

Manager di aziende dell'area farmaceutica e consulente per Associazioni Nazionali del settore medico. In particolare, per l'odontoiatria: ANDI (Associazione Nazionale Dentisti Italiani) e SIDO (Società Italiana di Ortodonzia). Relatore e già consulente per l'Ordine dei Medici e degli Odontoiatri (Direzione Nazionale Albo Odontoiatri e per diverse sezioni provinciali).

Già Economista per il Commissariato del Governo nella Regione Lombardia (Presidenza del Consiglio dei Ministri). Docente: al corso di "Economia sanitaria per le libere professioni mediche" presso l'Università di Roma Tor Vergata, Facoltà di Economia e Commercio Istituto di Economia Aziendale Studi sull'Impresa;

di Marketing presso Continuing Management Education (CME); al Master Di Gestione della Professione Odontoiatrica presso l'Università di Brescia; al Corso di Laser chirurgia presso l'Università di Firenze, all'European Master Degree on Oral Laser Applications Università di Parma, al Corso di Corso di Perfezionamento in "Odontologia Forense" Dip. Anatomia, Istologia e Medicina Legale Università di Firenze. Direttore responsabile del periodico di gestione della professione medica "Mediamix". Autore di articoli di Economia Sanitaria per "Il Sole 24 Ore", con più di 260 pubblicazioni sulle principali riviste specializzate.

INFORMAZIONI GENERALI

DATA E SEDE: **20/21 settembre 2012** – ICDE Bologna

QUOTA CORSO: € 400,00 + IVA

BREAK E CENA: vengono offerti i break di mezzogiorno ed una cena di lavoro

INFORMAZIONI: ICDE - Tel. 051/2985985 - Fax 051/2985983

ISCRIZIONI: bonifico da effettuare a Centro Consulenze S.r.l. informazioni e specifiche a pag. 42

ECM: attività in fase di accreditamento per Odontoiatri e Igienisti Dentali



Il percorso
formativo
è stato accreditato
per la categoria
professionale
degli Odontoiatri

Il corso
riconoscerà
25 crediti
formativi ECM



Disponibile direttamente
a casa tua a partire
dal 1 Maggio 2011

Recupero funzionale ed estetico del dente

Obiettivi

Selezione del paziente e diagnosi corretta sono alla base delle strategie terapeutiche per la salvaguardia dell'elemento dentale che fanno rimandare la scelta dell'ipotesi implantare. La giusta ritenzione e la prognosi a lungo termine per la stabilità dell'elemento pongono le basi per progettazioni multidisciplinari complesse, che si affidano ancora oggi in maniera valida e predicibile nel tempo a restauri protesici fissi, supportati da elementi naturali. La chirurgia parodontale resettiva assolve al compito duplice di correggere gli esiti della malattia parodontale ma anche di fornire al protesista i presupposti per una riabilitazione funzionale ed estetica.

Destinatari

L'odontoiatra con esperienza consolidata in campo restaurativo, endodontico e parodontale.

L'approccio multidisciplinare e di tipo estetico necessita di una visione globale non solo clinica ma anche strategica per le scelte operative.

Programma

1° giorno

- Razionale per il riconoscimento del caso o dell'elemento "recuperabile" con l'odontoiatria tradizionale, senza l'ausilio dell'implantologia
- I biomateriali per il recupero del dente
- I principi moderni per ottenere la giusta ritenzione
- L'allungamento di una corona clinica

2° giorno

- La chirurgia mucogengivale a supporto dell'estetica
- Le nuove tecnologie e i rapporti con gli impianti
- **Prova pratica su mandibole di maiale**



Prof. Andrea Pilloni

Laureato in Medicina e Chirurgia con lode nel 1989 e specializzato con lode in Odontostomatologia presso l'Università di Roma, Tor Vergata. Postgraduate in Parodontologia e consegue il diploma di Master of Science in Oral Biology presso la University of California, Los Angeles nel 1993. È Professore Associato, Titolare dell'insegnamento di Parodontologia III al CLOPD dell'Università degli Studi di Roma "Sapienza". Titolare di Parodontologia al Corso di Laurea in Igienista Dentale e Coordinatore del Master in parodontologia presso lo stesso Ateneo. Socio Ordinario della Società Italiana di Parodontologia e Membro dell'American Academy of Periodontology. Membro dell'International College of Dentists. Vincitore del Premio H. Goldman per la Ricerca di Base 1998 della Società Italiana di Parodontologia. Presidente e Socio Fondatore dell'Associazione Italiana per la Ricerca dell'Alitosi (AIRA). Relatore in 285 congressi in Italia ed all'Estero. Autore di 110 articoli su riviste nazionali ed estere e di 1 testo sulla rigenerazione parodontale. Svolge attività privata in Roma, limitatamente alla Parodontologia.

INFORMAZIONI GENERALI

DATA E SEDE: 17/18 febbraio 2012 – ICDE Bologna

QUOTA CORSO: € 600,00 + IVA

BREAK E CENA: vengono offerti i break di mezzogiorno ed una cena di lavoro

INFORMAZIONI: ICDE - Tel. 051/2985985 - Fax 051/2985983

ISCRIZIONI: bonifico da effettuare a Centro Consulenze S.r.l. informazioni e specifiche a pag. 42

ECM: attività in fase di accreditamento per Odontoiatri

Corso di aggiornamento teorico-pratico in protesi totale



UNIVERSITÀ DEGLI STUDI DI SIENA CORSO DI LAUREA IN ODONTOIATRIA E PROTESI DENTARIA

Cattedra di Protesi Dentaria

Relatori: Prof. Andrea Borracchini
Odt. Rodolfo Colognesi

Il corso ha per obiettivo l'insegnamento teorico-pratico della protesi totale e si svolge nelle date 14-15-16-17 marzo 2012 e 19-20-21 aprile 2012. Al corso sono ammessi medici, odontoiatri ed odontotecnici.

È obbligatoria, salvo deroghe da stabilire all'atto dell'iscrizione, la presenza del proprio tecnico di riferimento e viceversa per coloro che decidono per la formula della partecipazione attiva.

Le modalità di iscrizione al corso sono due:

Partecipazione attiva - il clinico e il tecnico sotto la supervisione di un tutor trattano un paziente dopo un'introduzione teorica e in questo contesto vengono eseguiti dai due partecipanti, ognuno per le sue competenze ma di fatto in un lavoro di team, tutti i passaggi alla poltrona ed in laboratorio. L'iter terapeutico è una progressione che, passando dalla analisi del caso alla prima e alla seconda impronta e alle altre fasi successive, porta alla realizzazione di una protesi completa da consegnare al paziente che viene affidato al team medico-tecnico. Ovviamente le fasi più critiche (ad esempio la registrazione della centrica e l'impostazione personaliz-

zata dell'estetica) richiederanno una particolare attenzione e una guida molto rigida da parte del team dei docenti. Destinato a tutti coloro che già possiedono una certa padronanza con l'argomento e vogliono perfezionare alcune procedure cliniche e di laboratorio, potendosi cimentare con un trattamento direttamente su paziente. Massimo di iscritti 5 clinici e 5 tecnici. Orari di massima, dalle 09 del mattino alle 19 di sera e anche oltre, in caso di particolari difficoltà tecniche da parte dei partecipanti.

Durata 7 giorni

Quota d'iscrizione € 1.500,00 + IVA
sia clinico che tecnico.

Partecipazione come uditore nelle stesse date e sugli stessi pazienti viene data la possibilità ad un gruppo misto di clinici e di tecnici fino ad un massimo di 10 di partecipare ed assistere al lavoro dei vari gruppi di lavoro ed di interagire con i docenti. Destinato a tutti coloro che preferiscono seguire più casi su diversi pazienti e recepire da ognuno ciò che li possa arricchire sotto il profilo della crescita professionale.

Durata 7 giorni

Quota d'iscrizione € 700,00 + IVA sia clinico che tecnico.

Al termine del corso di aggiornamento sarà rilasciato un attestato comprovante la partecipazione



Prof. Andrea Borracchini

Dip. di Scienze Odontostomatologiche, Corso di Laurea in Odontoiatria e Protesi Dentaria, Cattedra di Protesi Dentaria, Università di Siena. Professore Associato di Protesi Dentaria all'Università di Siena e direttore della sezione protesica del Dottorato in Materiali dentari e loro applicazioni cliniche.

Autore di 90 pubblicazioni e/o capitoli di libri. È membro dell'International College of Prosthodontist e dell'International Academy of Dental Research. Si occupa di edentulia totale ed è interessato ai punti di contatto tra la protesi totale e le riabilitazioni su impianti: è stato invitato in molti paesi per seminari e conferenze e dirige presso l'Università di Siena un programma di educazione continua "Occlusione e la protesi rimovibile."

Odt. Rodolfo Colognesi

Diplomato Odontotecnico. Si specializza nella costruzione della protesi completa a fianco dei nomi più prestigiosi della materia. Si interessa alle problematiche dell'occlusione con particolare riferimento alla Protesi Rimovibile. È professore a contratto all'Università di Siena Corso di Laurea in Odontoiatria e

Protesi Dentaria diretta dal prof. Andrea Borracchini. Collabora come consulente con Azienda Leader nel campo odontotecnico. Si occupa della progettazione preimpianto finalizzata alle riabilitazioni complesse e non. Coordinatore nazionale del progetto Antlo-Enea riguardante la Protesi Mobile. Docente Antlo formazione. Tiene corsi e conferenze in diversi convegni e congressi in Italia ed all'estero.

Titolare di laboratorio esercita la propria attività a Lendinara (RO)

INFORMAZIONI GENERALI

INFORMAZIONI: Prof. Andrea Borracchini
borracchini@unisi.it
Odt. Rodolfo Colognesi
diciantu@tin.it

ISCRIZIONE: Massimo Faggin
ICDE - Tel. 051/6113582 - Fax 051/2985983
massimo.faggin@ivocarvivadent.com

NUOVE DIMENSIONI



Colore | Materiale | Occlusione

SR Postaris® DCL



SR Orthoplane® DCL

SR Orthotyp® DCL



SR Ortholingual® DCL

SR Vivodent® DCL



Ivoclar Vivadent negli ultimi 80 anni è stata leader nello sviluppo di denti artificiali.

Grazie a questa esperienza Ivoclar Vivadent propone cinque linee denti nel materiale di elevata qualità DCL.

- SR Vivodent DCL
- SR Postaris DCL
- SR Orthotyp DCL
- SR Ortholingual DCL
- SR Orthoplane DCL

Un'affascinante varietà

Denti anteriori e posteriori per un ampio campo di indicazioni:

- protesi parziali
- protesi totali
- occlusione lingualizzata
- gerioprotesi

- Disponibili in materiale DCL (Double Cross Linked)
- Disponibili in 16 colori A-D, 4 Bleach e colorazione Chromascop

Per verificare la disponibilità forme e colori di ogni singola linea denti, controlla la tabella forme denti generale

Chiedi al personale Ivoclar Vivadent ulteriori informazioni sulle linee denti DCL oppure consulta il sito www.ivoclarvivadent.it

www.ivoclarvivadent.com

Ivoclar Vivadent AG

Bendererstr. 2 | FL 9494 Schaan | Liechtenstein | Tel.: +423 / 235 35 35 | Fax: +423 / 235 33 60

Ivoclar Vivadent srl

Via Isonzo 67/69 | 40033 Casalecchio di Reno (BO) | Tel. 051 6113555 | Fax 051 6113565 | info@ivoclarvivadent.it

**ivoclar**
vivadent
passion vision innovation

Pianificazione, realizzazione e riabilitazione dell'edentulo: protesi totale superiore completa - protesi inferiore su impianti

PROTESI RIMOVIBILE
per Odontoiatri ed Odontotecnici

Obiettivi

L'edentulia è ancora un fenomeno che coinvolge centinaia di migliaia di persone del nostro Paese. Per alcune di queste persone è da molti anni disponibile il trattamento sostenuto o ritenuto da impianti. I principi costruttivi di protesi con o senza impianti per il trattamento dell'edentulo sono sostanzialmente gli stessi: estetica, dimensione verticale, relazioni occlusali e funzione. Ciò determina che l'uso degli impianti fa assumere al professionista un ruolo contrattuale spesso più impegnativo che necessita quindi di una maggiore attenzione ad alcuni elementi fondamentali. Scopo del corso è quello di mettere in condizione i partecipanti di richiamare alla loro memoria gli elementi fondamentali del trattamento protesico, coniugandoli alla tecnologia implantare. Ciò sarà possibile seguendo una metodica clinica e di laboratorio semplice nella costruzione di una protesi completa superiore anteposta ad una protesi inferiore su impianti, da trasferire da subito nel proprio ambiente di lavoro.

Premessa

Il corso teorico-pratico su paziente è rivolto volutamente a medici e tecnici; la vicinanza delle due categorie si rivela di straordinaria importanza a dimostrazione del fatto che, per soddisfare e comprendere le reali esigenze del paziente, l'unica strada percorribile è parlare la stessa lingua ed un inscindibile rapporto di collaborazione. I partecipanti seguiranno alla parte teorica alle varie fasi trasmesse in diretta su paziente, e coloro che lo desiderano potranno essere coinvolti nell'esecuzione di lavorazioni pratiche in laboratorio, spaziando dal tracciato alla costruzione di un cucchiaio individuale, alla placca stabilizzata ed al montaggio dei denti del medesimo caso eseguito in diretta dai relatori.

Programma

I° giorno

Teoria

- Fenomenologia dell'edentulo
- Incidenza
- Prospettive
- Necessità dei pazienti
- L'impronta preliminare, sviluppo modello, tracciato e costruzione cucchiaio individuale

Pratica

- Presentazione del caso da trattare
- Impronta funzionale e realizzazione tecnica del modello di lavoro
- Realizzazione delle placche stabilizzate con valli di registrazione
- Estetica e fonetica come guida al montaggio dei denti frontali, registrazione della verticentrica, rilevamento arco di trasferimento.



2° giorno

Teoria

- Posizionamento modello in articolatore, inizio montaggio denti
- Principi guida dell'occlusione nella riabilitazione dell'edentulo totale con o senza impianti
- Completamento montaggio denti
- Il bilanciamento in protesi
- Occlusione lingualizzata

Pratica

- Prova del set up ed eventuali modifiche
- Realizzazione del duplicato seguito in diretta da medici e tecnici

3° giorno

Pratica

- Impronta e centrica su impianti con l'uso del duplicato
- Sviluppo del modello ed acquisizione delle informazioni (Odontoiatri e Odontotecnici)
- Costruzione e verifica della chiave in gesso
- Costruzione della strutture (riepilogo)
- Prova struttura e montaggio su paziente (RX?)
- Finalizzazione del caso superiore e inferiore

4° giorno

- Considerazioni e approfondimenti
- Consegna della riabilitazione su paziente
- Discussione finale

I Sig. Odontotecnici eseguiranno le fasi di laboratorio direttamente sul caso preso in esame dai relatori, con l'unica differenza che il montaggio denti avverrà a valori medi, quindi sarà sprovvisto di informazioni individuali. Alcuni dei partecipanti che al termine del percorso saranno riusciti a terminare il montaggio, avranno la straordinaria ed irripetibile possibilità di vedere il proprio lavoro in prova su paziente, con tutte le considerazioni del caso. Le fasi cliniche saranno tutte video trasmesse in diretta, come pure le fasi tecniche rilevanti.

INFORMAZIONI GENERALI

DATA E SEDE:	28 novembre - 01 dicembre 2012 – ICDE Bologna
QUOTA CORSO:	€ 950,00 + IVA
BREAK E CENA:	vengono offerti i break di mezzogiorno ed una cena di lavoro
INFORMAZIONI:	ICDE - Tel. 051/2985985 - Fax 051/2985983
ISCRIZIONI:	per Dr. bonifico da effettuare a Centro Consulenze per Odt. bonifico da effettuare a Ivoclar Vivadent informazioni e specifiche a pag. 42
ECM:	attività in fase di accreditamento per Odontoiatri



Prof. Andrea Borracchini

Dip. di Scienze Odontostomatologiche, Corso di Laurea in Odontoiatria e Protesi Dentaria, Cattedra di Protesi Dentaria, Università di Siena. Professore Associato di Protesi Dentaria all'Università di Siena e direttore della sezione protesica del Dottorato in Materiali dentari e loro applicazioni cliniche.

Autore di 90 pubblicazioni e/o capitoli di libri. È membro dell'International College of Prosthodontist e dell'International Academy of Dental Research. Si occupa di edentulia totale ed è interessato ai punti di contatto tra la protesi totale e le riabilitazioni su impianti: è stato invitato in molti paesi per seminari e conferenze e dirige presso l'Università di Siena un programma di educazione continua "Occlusione e la protesi rimovibile."

Odt. Rodolfo Colognesi

Diplomato Odontotecnico. Si specializza nella costruzione della protesi completa a fianco dei nomi più prestigiosi della materia. Si interessa alle problematiche dell'occlusione con particolare riferimento alla Protesi Rimovibile. È professore a contratto all'Università di Siena Corso di Laurea in Odontoiatria e

Protesi Dentaria diretta dal prof. Andrea Borracchini. Collabora come consulente con Azienda Leader nel campo odontotecnico. Si occupa della progettazione preimpianto finalizzata alle riabilitazioni complesse e non. Coordinatore nazionale del progetto Antlo-Enea riguardante la Protesi Mobile. Docente Antlo formazione. Tiene corsi e conferenze in diversi convegni e congressi in Italia ed all'estero.

Titolare di laboratorio esercita la propria attività a Lendinara (RO)



Dr. Alessio Casucci



Odt. Carlo Borromeo

Corso pratico - Il Concetto del DSD

Metodo di progettazione digitale del sorriso

Obiettivi

1. Comprendere l'importanza dell'analisi facciale, la chiave per un design del sorriso ideale
2. Strumenti di comunicazione interdisciplinari
3. Facile ed efficace documentazione fotografica digitale
4. L'importanza dei Mock-ups e dei Wax-up per migliorare il processo di design del sorriso
5. Migliorare la comunicazione Odontoiatra/Paziente
6. Strumenti digitali per migliorare la comunicazione Odontoiatra/Odontotecnico
7. Il concetto digitale del design del sorriso (DSD)

Destinatari

Il Corso è rivolto a Odontoiatri ed Odontotecnici che desiderano migliorare la conoscenza dell'analisi facciale, la pianificazione del trattamento estetico, la comunicazione interdisciplinare e la gestione del paziente.

Programma

- Casi di pianificazione del trattamento estetico con l'aiuto del DSD
- Creare una presentazione per la valutazione estetica da presentare al paziente
- Utilizzare il DSD per comunicare con il Team, con l'Odontotecnico e con il paziente
- Trasferire l'informazione digitale su un modello diagnostico
- Inviare precise informazioni al Laboratorio
- Costruire un Wax-up guidato che integri le informazioni facciali/emotive (espressive) del paziente

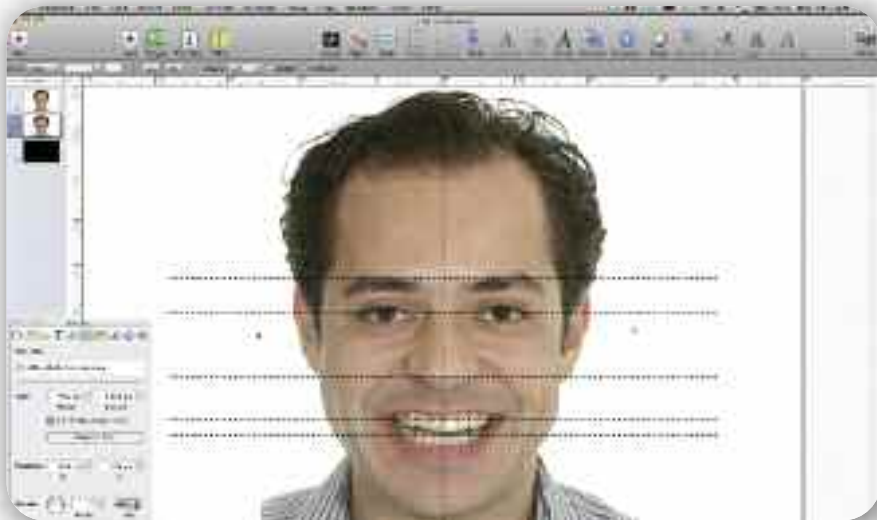

- Indici per guidare le procedure di restauro e le procedure chirurgiche
- Costruire un Mock-up efficiente
- Aggiustamenti estetici intra-orali

NB: Corso pratico su pc portatile della tecnica DSD passo dopo passo (Apple Keynote-09 o MS PowerPoint-2010).

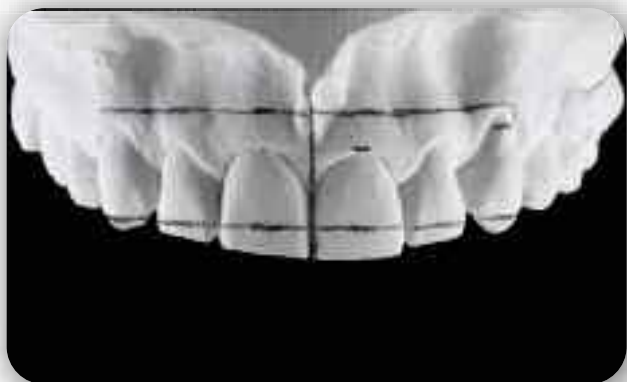

Dr. Christian Coachman

Il Dr. Christian Coachman si è laureato presso l'Università di San Paolo del Brasile ed ha conseguito il diploma di odontotecnico presso la Rocha Marmo School sempre di San Paolo. Ha partecipato inoltre al programma di specializzazione sulla ceramica dentale, istituito dal Dr. Dario Adolphi presso il Ceramoart training center. Dopo essersi laureato in odontoiatria, ha aperto un proprio studio odontoiatrico nel 1996.

Il Dr. Coachman è stato professore di Ceramoart presso il Ceramic Training Center nel 2001. Ha lavorato come consulente tecnico per Creation, Willi Geller Ceramics at Oraltech dal 2001 al 2004. È fondatore ed è stato professore dell'Insight Group, Ceramic Training Center dal 2003. È membro della Brazilian Academy of Esthetic Dentistry. Nel 2004 il Dr. Coachman è stato invitato dal Dr. Ronald Goldstein, Dr. David Garber e dal Dr. Maurice Salama, del Team Atlanta, ad assumere l'incarico di capo-ceramista del loro laboratorio, in cui è rimasto per oltre 4 anni. Attualmente sta collaborando con odontoiatri leader nel mondo, compresi il Dr. Eric Van Dooren, Galip Gurel, Nikolay Bakhurinsky, Tal Morr e Marcelo Calamita. Ha tenuto conferenze e pubblicato a livello internazionale nel campo dell'odontoiatria estetica, riabilitazione orale, ceramica dentale ed implantologia.

INFORMAZIONI GENERALI

DATA E SEDE:	12/14 aprile 2012 – ICDE Bologna
QUOTA CORSO:	€ 650,00 + IVA
BREAK E CENA:	vengono offerti i break di mezzogiorno ed una cena di lavoro
INFORMAZIONI:	ICDE - Tel. 051/2985985 - Fax 051/2985983
ISCRIZIONI:	per Dr: bonifico da effettuare a Centro Consulenze per Odt. bonifico da effettuare a Ivoclar Vivadent informazioni e specifiche a pag. 42
ECM:	attività in fase di accreditamento per Odontoiatri

Ceramiche metal free, corso teorico pratico con un caso clinico in ripresa diretta: il modo migliore per coniugare teoria e pratica

Obiettivi

Il corso si pone lo scopo di annullare la distanza fra teoria e pratica nell'uso tecnico e clinico dei restauri in ceramica integrale. Il caso di un restauro anteriore in ceramica metal free eseguito nella sede del corso e seguito in diretta dai partecipanti servirà come filo conduttore per la parte teorica. Tutti i passaggi verranno svolti prima teoricamente e poi praticamente sul paziente ed in laboratorio. Durante il primo incontro verranno quindi eseguite le preparazioni, il rilevamento del colore, la presa delle impronte e l'adattamento dei provvisori. Durante il secondo incontro la cementazione, tradizionale o adesiva dei manufatti completati.

Le fasi preliminari (prime impronte per i provvisori, rilevamento del colore e realizzazione dei provvisori pre-limatura) e quelle intermedie (realizzazione tecnica dei manufatti e loro prova clinica preliminare) verranno documentati e discussi coi partecipanti. Noi siamo fermamente convinti che in questo modo la tecnica di lavoro con metodiche metal free possa veramente diventare un sistema abituale nell'attività quotidiana di laboratori e studi professionali.

Destinatari

Clinici ed odontotecnici

Programma

1° INCONTRO

1° giorno

Teoria

- Concetti generali, clinici e tecnici, per la realizzazione di un progetto protesico
- L'estetica in odontoiatria: il dente singolo, il sorriso, il rapporto con le labbra
- Il colore: considerazioni generali
- Il colore come sistema tridimensionale: valore, tinta e croma
- Sistemi di rilevamento e interpretazione del colore
- Classificazione delle ceramiche dentali: ceramiche vetrose e policristalline
- La tecnica CAD CAM
- Indicazioni cliniche e tecniche per la scelta del tipo di ceramica

- La trasmissione e il mantenimento delle informazioni fra clinico e odontotecnico
- Le faccette in porcellana: indicazioni e controindicazioni
- La preparazione delle faccette

2° giorno

Teoria

- Le corone in ceramica integrale: indicazioni e controindicazioni
- La preparazione delle corone
- Materiali e tecniche di impronta
- Il rilevamento delle impronte

2° giorno

Pratica

- Presentazione e discussione del caso clinico
- Rilevamento del colore
- Preparazione dei denti
- Rilevamento delle impronte
- Controllo dei provvisori
- Adattamento dei provvisori
- Rifinitura dei provvisori
- Cementazione dei provvisori

3° giorno

Pratica clinica e tecnica

Pratica clinica

- Preparazione dei denti su modello da parte dei corsisti

Parte odontotecnica

- Valutazione tecnica delle informazioni cliniche
- Ceratura di diagnosi
- Preparazioni provvisori
- Realizzazione delle mascherine guida

2° INCONTRO

1° giorno

Teoria

- Discussione sul precedente incontro
- Classificazione delle ceramiche dentali: ceramiche vetrose e policristalline
- Tecniche per la lavorazione delle ceramiche integrali
- Ceramica cotta su refrattario, ceramica termopressata, tecnica CAD CAM
- Indicazioni cliniche e tecniche per la scelta del tipo di ceramica
- La trasmissione e il mantenimento delle informazioni fra clinico e odontotecnico
- Inlay e onlay: tecnica tradizionale e CAD CAM
- La preparazione degli inlay e degli onlay



Caso iniziale: paziente di anni 50; progettate 6 faccette in porcellana termopressata



Le faccette in porcellana termopressata

- I modelli di lavoro
- La forma dei denti
- Tecniche di modellazione
- Fasi di laboratorio per la realizzazione di inlay e onlay con porcellana termopressata e CAD CAM
- Fasi di laboratorio per la realizzazione di faccette con porcellana cotta su refrattario, termopressata e CAD CAM
- Fasi di laboratorio per la realizzazione di corone in porcellana termopressata CAD CAM

2° giorno

Teoria e pratica

- Materiali e tecnica di cementazione: classificazione dei cementi, cementazione adesiva e cementazione tradizionale
- Soluzioni estetico-funzionali con corone e faccette in ceramica

Parte clinica:

- Discussione sulle preparazioni eseguite
- Cementazione dei manufatti su modello

Parte odontotecnica:

- Realizzazione di faccette e corone per stratificazione e per pittura



Il controllo a 36 mesi

3° giorno

Teoria e pratica

- Fasi intermedie di laboratorio e cliniche del caso pratico: realizzazione dei manufatti, loro controllo clinico e loro finalizzazione tecnica.
- Cementazione dei manufatti sul paziente
- Discussione

INFORMAZIONI GENERALI

DATA E SEDE: 1° incontro 6/8 settembre 2012 – ICDE Bologna
2° incontro 25/27 ottobre 2012 – ICDE Bologna

QUOTA CORSO: € 1.650,00 + IVA

BREAK E CENA: vengono offerti i break di mezzogiorno ed una cena di lavoro

INFORMAZIONI: ICDE - Tel. 051/2985985 - Fax 051/2985983

ISCRIZIONI: per Dr. bonifico da effettuare a Centro Consulenze
per Odt. bonifico da effettuare a Ivoclar Vivadent
informazioni e specifiche a pag. 42

ECM: attività in fase di accreditamento per Odontoiatri



Dr. Stefano Valbonesi

Nato a Bologna il 02 giugno 1952, si è Laureato in Medicina e Chirurgia all'Università di Bologna nel 1977 con il massimo dei voti. Nel 1980 si specializza in Odontoiatria e Protesi Dentale con il massimo dei voti e lode. Dal 1980 al 1984 è medico frequentatore presso il reparto di Conservativa della Clinica Odontoiatrica di Bologna. Dal 1987 al 1988 è consulente scientifico per un'importante ditta produttrice di materiali dentali. Dal 1998 è Socio attivo dell'Accademia Italiana di Conservativa. Nel 1993 è professore a contratto presso l'Università di Bologna – insegnamento di materiali dentali. Nel 2007 è membro fondatore del GICC, Gymnasium Interdisciplinare CAD/CAM, di cui è presidente. Da sempre si occupa di protesi ed estetica con particolare riferimento alla porcellana integrale cementata adesivamente. È libero professionista a Bologna.

Odt. Roberto Bonfiglioli

Nato a Bologna nel 1952 e inizia la professione come allievo di Luciano Trebbi. Ha frequentato vari corsi con grandi Maestri della gnatologia (Prof. Lundeen e in particolare con il Prof. Celenza) e dell'estetica. Socio attivo dell'A.I.O.P. (Accademia Italiana di Odontoiatria Protetica).

Socio Fondatore del GICC (Gymnasium Interdisciplinare CAD/CAM). Ha tenuto vari corsi e conferenze in Italia e all'estero, ha partecipato a importanti congressi e tiene da diversi anni corsi annuali per Odontotecnici. Da molto si dedica principalmente alla realizzazione di protesi fissa in metallo-ceramica su casi parodontali e su impianti, alla ceramica su strutture metal-free, alla ceramica integrale e alla costruzione di intarsi e faccette in porcellana. Ha pubblicato diversi articoli su riviste italiane ed internazionali.

IPS **e.max**[®]

**“È VERSATILE, È RESISTENTE,
È CEMENTABILE ANCHE
ADESIVAMENTE”**

Stefano Valbonesi, Dentista, Italia.

La combinazione di elevata resistenza e cementazione adesiva consente trattamenti mininvasivi e di lunga durata in cavo orale. Nei settori latero-posteriori i restauri monolitici in IPS e.max sono la scelta giusta: stabili ed estetici – anche in caso di cementazione convenzionale. Questo rende il sistema IPS e.max la mia ceramica integrale ideale.

all ceramic
all you need

www.ivoclarvivadent.com

Ivoclar Vivadent AG

Bendererstr. 2 | FL 9494 Schaan | Liechtenstein | Tel.: +423 / 235 35 35 | Fax: +423 / 235 33 60

Ivoclar Vivadent srl

Via Isonzo 67/69 | 40033 Casalecchio di Reno (BO) | Tel. 051 6113555 | Fax 051 6113565 | info@ivoclarvivadent.it

ivoclar
vivadent[®]
passion vision innovation

Le faccette in ceramica - Corso teorico/pratico su paziente

Obiettivi

Il corso descriverà in dettaglio tutte le procedure relative alla realizzazione di un caso di faccette in ceramica.

Si valuteranno elementi di diagnosi, scelta e gestione dei materiali, realizzazione delle faccette, tecniche di cementazione.

Verrà inoltre trattato dal vivo un paziente (con ripresa video diretta). Medici e tecnici seguiranno insieme in diretta tutte le tappe cliniche e di laboratorio in modo da costruire una base culturale comune che farà crescere il team protesico.

Si porrà l'attenzione su come sviluppare il dialogo medico-tecnico per ottimizzare le tempistiche di lavoro e snellire le procedure cliniche e di laboratorio.

Destinatari

Odontoiatri ed Odontotecnici

Programma

1. Indicazioni
2. Discussione di casi clinici
3. Definizione degli obiettivi di trattamento e pianificazione del caso
4. Ceratura diagnostica e mock-up
5. Preparazione dentale - impronta - provvisorio
6. Sviluppo dei modelli di lavoro
7. Scelta del materiale
8. Tecniche di stratificazione della ceramica
9. Rifinitura della ceramica
10. Prova delle faccette - le paste di prova
11. Scelta del cemento - cementazione



Dr. Nikolaos Perakis

Il Dr. Nikolaos Perakis si laurea in Odontoiatria e Protesi Dentaria presso l'Università di Bologna nel 1994. Ottiene in seguito il titolo di LMD presso l'Università di Ginevra nel 1998, il Diploma di Formazione Continua post-universitaria nel 2001 e, sotto la guida del dott. Pascal Magne, il Dottorato di Ricerca presso la stessa Università nel 2002. Dal 1998 al 2002 è membro dei Reparti di Protesi fissa (Prof. U. Belsler) e Cariologia (Prof. I. Krejci) dell'Università di Ginevra e svolge libera professione presso lo studio del dott. Didier Dietrich. Nel 2004 ottiene la Specializzazione in Protesi Svizzera. È membro attivo della Società Svizzera di Protesi (SSRD) e dell'Accademia Italiana di Conservativa (AIC). Dal 2008 è membro del Consiglio Culturale della stessa Accademia. Dal 2002 detiene il posto di "Lecturer" del Reparto di Protesi Fissa di Ginevra (Prof. U. Belsler) ed è "Responsabile d'insegnamento" presso il Master Post-graduate di Protesi di Bologna (Prof. R. Scotti). Relatore a corsi e seminari nazionali e internazionali è autore di diverse pubblicazioni scientifiche.

Odt. Michel Magne

Nato a la Chaux-de-Fonds (Svizzera) nel 1958, Michel Magne ha ottenuto il Diploma di Odontotecnico nel 1979. Fra il 1985 ed 1991 ha diretto due laboratori dentali come "Master Ceramist" specializzandosi nella riabilitazioni di casi estetici su denti naturali ed impianti. Dal 1992 al 2004 è proprietario e direttore dell'ORAL DESIGN CENTER in Montreux (Svizzera). Dal 2005 è Associate Professor of Clinical Dentistry e Director of the Center of Dental Technology alla University of Southern California (USC, Los Angeles). Visiting Faculty di varie Università e Accademie di tutto il mondo è titolare di svariati corsi di perfezionamento post-universitario ed è autore e co-autore di numerosi articoli scientifici sulle riabilitazioni estetiche. Dal 2009 è Presidente e Direttore del 901 Michel Magne, Dental Laboratory and Dental Education a Los Angeles (USA).

INFORMAZIONI GENERALI

DATA E SEDE: **18/19 maggio 2012** – ICDE Bologna

QUOTA CORSO: € 990,00 + IVA

BREAK E CENA: vengono offerti i break di mezzogiorno ed una cena di lavoro

INFORMAZIONI: ICDE - Tel. 051/2985985 - Fax 051/2985983

ISCRIZIONI: per Dr. bonifico da effettuare a Centro Consulenze
per Odt. bonifico da effettuare a Ivoclar/Vivadent
informazioni e specifiche a pag. 42

ECM: attività in fase di accreditamento per Odontoiatri



RISERVATO A ODONTOIATRI ED ODONTOTECNICI



4° Congresso “Competence in Esthetics”

Palazzo dei Congressi - Riccione
2/3 marzo 2012

Evento ECM: in fase di accreditamento per Odontoiatri

ICDE

International Center for Dental Education



ivoclar
vivadent
passion vision innovation

Main Sponsor

Competence in Esthetics

Il titolo non ha bisogno di spiegazioni in quanto l'estetica è il perno intorno al quale ruota tutto il mondo dentale.

È per questo che offriamo giornate irrinunciabili a tutti i professionisti del settore, siano essi Odontoiatri che Odontotecnici.

I relatori non sono "solo" tra i migliori Odontoiatri ed Odontotecnici del mondo, ma anche esperti in grado di oltrepassare molti degli ostacoli comunicativi ed operativi che si incontrano quotidianamente.

La partecipazione a questo evento susciterà emozioni e stimolerà riflessioni, perché solo il confronto con i migliori Professionisti aiuta a raggiungere l'eccellenza nel proprio lavoro.

È grazie all'emozione che rimane il ricordo: renderemo unico il Vostro Evento!

Venerdì, 2 marzo 2012

11.00 - 14.15 Registrazione partecipanti

14.00 - 14.30 Welcome coffee

Sessione Odontoiatri/Odontotecnici

14.30 - 16.00 **Dal disegno del sorriso alla realizzazione del trattamento estetico. Le scelte del clinico e del tecnico**

Dr. Nikolaos Perakis (I) / Odt. Michel Magne (USA)

16.00 - 17.30 **La comunicazione ottimale odontoiatra-odontotecnico-paziente. Strumenti per pianificare un sorriso personalizzato e prevedibile**

Dr. Christian Coachman (BR) / Dr. Galip Gürel (TR)

20.30 Aperitivo e cena con spettacolo

Sabato, 3 marzo 2012

09.30 - 11.00 **Un approccio sistematico al piano di trattamento per pazienti con anomalie estetiche anteriori**

Dr. Frank Spear (USA)

11.00 - 11.30 Coffee break

11.30 - 13.30 **Un approccio sistematico al piano di trattamento per pazienti con anomalie estetiche anteriori**

Dr. Frank Spear (USA)

13.30 - 13.45 Chiusura del Congresso

Il carico immediato come approccio terapeutico sistematico: dall'elemento singolo alla riabilitazione completa in siti guariti ed in siti da rigenerare. Protocolli operativi clinici e tecnici.

Obiettivi

Il corso è incentrato sugli aspetti progettuali e realizzativi delle procedure di carico immediato nelle svariate condizioni cliniche che si presentano nella quotidianità. Questa include casi di elementi singoli come riabilitazioni estese a tutta l'arcata, siti da trattare chirurgicamente già guariti, con adeguato osso nativo, come pure sedi post-estrattive con deficit ossei residui.

Le informazioni relative a ciascuna sequenza di trattamento verranno trasferite in maniera schematica, analizzando sia gli aspetti clinici che quelli di laboratorio. Lo scopo è quello di fornire al team Odontoiatra-Odontotecnico le conoscenze necessarie per poter:

- effettuare una corretta diagnosi delle problematiche del paziente;
- identificare le varie opzioni terapeutiche, selezionando, caso per caso, quella ideale;
- identificare preliminarmente le possibili problematiche chirurgiche e protesiche e selezionare conseguentemente i materiali ed i procedimenti che risultino maggiormente efficaci;
- svolgere fluentemente tutti i vari passaggi operativi della fase chirurgica e di laboratorio pre e post-inserimento implantare;
- monitorare efficacemente il paziente, preparando nel contempo il terreno ideale per il restauro protesico definitivo;
- finalizzare adeguatamente ciascun caso in base al protocollo operativo scelto.

In particolare verrà posta enfasi su alcuni degli aspetti considerati più attuali relativamente al carico immediato:

- pianificazione tradizionale oppure computer assistita: quali vantaggi e quali rischi?
- la gestione dei difetti perimplantari nel carico immediato, con relativa casistica a lungo termine del relatore;
- l'accelerazione dell'iter terapeutico attraverso l'anticipazione del confezionamento della protesi definitiva;
- Materiali e tecnologie odontotecniche per il carico immediato;
- strategie implanto-protesiche nel carico immediato per l'ottimizzazione del risultato estetico.

Destinatari

Il corso è rivolto ad Odontoiatri ed/o Odontotecnici interessati alle tematiche del carico immediato e che desiderano migliorare la qualità dei servizi professionali offerti, attraverso un approccio programmatico mirato a ottenere dei risultati estetici e funzionali predicibili.

Programma

1° giorno

Teoria: fase chirurgica

- Implicazioni cliniche degli aspetti biologici della maturazione dei tessuti duri e molli nel carico immediato: come sfruttare al massimo il potenziale di guarigione senza patire conseguenze negative. Le differenze cliniche e biologiche tra i siti guariti ed i post-estrattivi.
- Protocolli di preparazione chirurgica dei siti implantari post-estrattivi e guariti ottimizzati per il carico immediato.
- Protocolli di trattamento chirurgici dei siti deficitari attraverso rigenerazione tissutale associata al carico immediato.

Pratica

- Chirurgia dal vivo: Intervento di posizionamento di impianti finalizzato al carico immediato. Presentazione del caso, fase chirurgica su paziente e fase protesica post-chirurgica.
- Dimissione del paziente e discussione

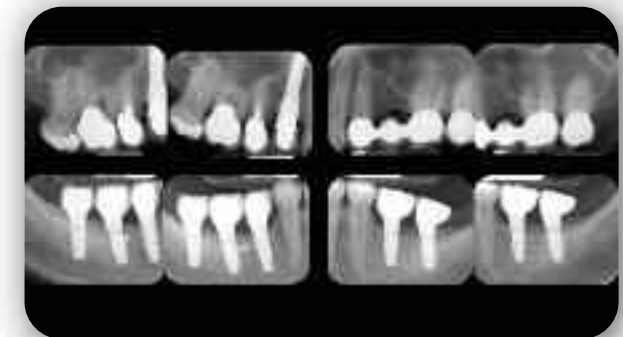
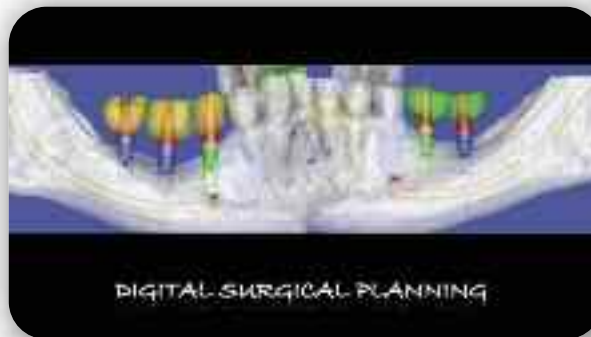

Teoria: progettazione chirurgica e protesica integrate

- Pianificazione chirurgico-protesica tradizionale e con programmi per chirurgia computer assistita integrata tra studio e laboratorio: vantaggi, opportunità e limiti calibrati sulle varie situazioni cliniche.
- Protocolli clinico-tecnici del progetto implanto-protesico: schemi operativi utilizzati dai relatori nei casi di edentulia parziale, totale e nei casi di estrazioni contestuali al carico immediato.
- Predicibilità dei risultati estetici e funzionali: quali sono gli aspetti da valutare e quali le regole basilari da seguire

2° giorno

Pratica: fasi di laboratorio

- Fasi salienti di realizzazione del provvisorio

Teoria: management post-operatorio

- La gestione clinica del paziente nel periodo di osteointegrazione: il post-operatorio, i tempi di carico funzionale, l'adattamento dei provvisori nell'ottica della riabilitazione protesica definitiva.

Pratica

- Consegna del provvisorio al paziente e sua dimissione definitiva

Teoria

- Merceologia e tecnologia dei materiali coinvolti nelle fasi di diagnosi, realizzazione del provvisorio e protesizzazione definitiva. Protocolli operativi protesici nel progetto implanto-tecnico.
- Protocolli clinico-tecnici per la protesizzazione definitiva.
- Le tecnologie CAD-CAM ed i relativi campi di applicazione dei materiali da restauro.
- Follow-up a lungo termine dei casi trattati con carico immediato.
- Discussione e conclusioni

INFORMAZIONI GENERALI

DATA E SEDE: **28/29 settembre 2012** – ICDE Bologna

QUOTA CORSO: € 650,00 + IVA per Odontotecnici
€ 950,00 + IVA per Odontoiatri

BREAK E CENA: vengono offerti i break di mezzogiorno ed una cena di lavoro

INFORMAZIONI: ICDE - Tel. 051/2985985 - Fax 051/2985983

ISCRIZIONI: per Dr. bonifico da effettuare a Centro Consulenze per Odt. bonifico da effettuare a Ivoclar Vivadent informazioni e specifiche a pag. 42

ECM: attività in fase di accreditamento per Odontoiatri



Dr. Ferdinando D'Avenia

Laureato con lode in Odontoiatria nel 1988. Esercita la libera professione in Parma, con specifico interesse per la parodontologia e l'implantologia. È membro attivo dell'European Association of Osseointegration, dell'American Academy of Osseointegration, socio della Società Italiana di Parodontologia e della Società Italiana di Implantologia Osteointegrata. Autore di pubblicazioni internazionali in campo implantologico e parodontale, relatore nazionale ed internazionale su temi attinenti al carico immediato, metodiche di prelievo, ai biomateriali e tecniche chirurgiche rigenerative, in rapporto alle quali svolge attività di ricerca clinica. Dal 2000 ricopre l'incarico di professore a contratto presso l'Università di Parma.

Odt. Cesare Ferri

Maturità Professionale per Odontotecnici presso "I.P.S.I.A. E. De Amicis" di Roma. Dal 1988 al 1996 Insegnante di Laboratorio Odontotecnico con cattedra completa, "I.P.L.A." di Roma. Dal 1988 titolare di laboratorio a Roma dove si occupa di protesi fissa. Approfondisce i temi del Metal-free con ceramiche integrali, zirconia e compositi su fibra FRC. Dal 1998 è Membro del Targis-Vectris Team Italia. Autore di diverse pubblicazioni nazionali ed internazionali su materiali estetici compositi e ceramici, implantoprotesi e CAD-CAM Co-autore del Poster vincitore dell'Aiop 2008. Ha Collaborato con l'Università di Bologna, de L'Aquila, Siena e Roma in protocolli di ricerca sui compositi/ceramiche/zirconia. Ha collaborato con aziende implantari quali Straumann, 3i, attualmente collabora con Thommen, BioHorizont, come consulente tecnico. Dal 2003 referente tecnico & OPL Thommen Medical per il sistema implantare SPI®. OPL per il sistema CAD-CAM Diadem e consulente tecnico per lo sviluppo del Software applicato alla protesi implantare. Relatore presso ICDE Italy – International Center for Dental Education. È socio fondatore di 360° ricerca dentale.

Tetric EvoCeram® Bulk Fill

Il composito bulk fill per risultati senza compromessi

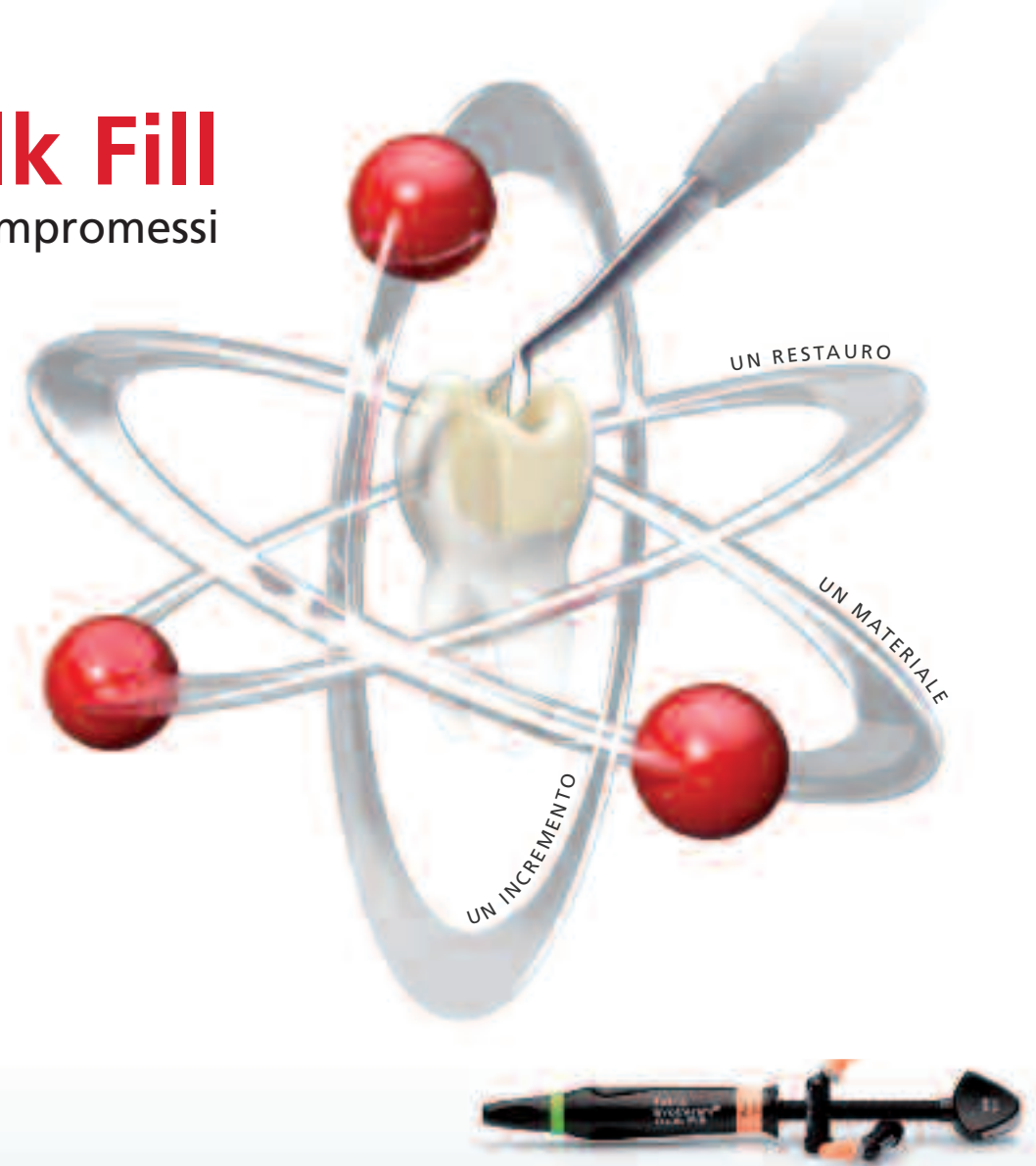

La nuova efficienza nei settori posteriori

- Un restauro:** otturazione e modellazione senza strato coprente
- Un materiale:** adattabile in modo ottimale grazie alla consistenza plastica
- Un incremento:** restauro efficiente grazie alla tecnica di incremento di 4 mm "bulkfill"

Tetric EvoCeram® Bulk Fill

www.ivoclarvivadent.it

Ivoclar Vivadent Srl

Via Isonzo 67/69 | 40033 Casalecchio di Reno (BO)

Tel 051 6113555 | Fax 051 6113565 | clinical@ivoclarvivadent.com

ivoclar
vivadent®
passion vision innovation

Fiducia

Affidabilità

Estetica



L'estetica della Ceramica con i vantaggi di impiego di un composito.

- Ottima lavorabilità
- Semplicità nell'applicazione
- Colori eccezionalmente naturali
- Eccellente lucidabilità

Empress® Direct

Direct Esthetic Composite



www.ivoclarvivadent.it

Ivoclar Vivadent Srl

Via Isonzo 67/69 | 40033 Casalecchio di Reno (BO)

ivoclar
vivadent®
passion vision innovation

Il nostro team dei relatori

RELATORI



Dr. Fabio Bertini



Odt. Roberto Bonfiglioli



Odt. Carlo Borromeo



Prof. Andrea Borracchini



Dr.ssa Maria Grazia Cagetti



Dr. Alessandro Devigus



Odt. Cesare Ferri



Prof. Luca Giachetti



Dr. Stefano Gracis



Odt. Michel Magne



Prof. Andrea Pilloni



Dr. Monaldo Saracinelli



Dr. Roberto Spreafico



Dr. Alessio Casucci



Prof. Antonio Cerutti



Dr. Christian Coachman



Odt. Colognesi Rodolfo



Dr. Ferdinando D'Avenia



Odt. Alfred Mehnert



Dr. Carlo Monaco



Prof.ssa Alessandra Majorana



Prof. Antonio Pelliccia



Dr. Nikolaos Perakis



Prof.ssa Laura Strohenger



Odt. Luca Vailati



Dr. Stefano Valbonesi

Come raggiungere il centro corsi ICDE
a Casalecchio di Reno (Bo)

Arrivando.....

... dalle Autostrade e dalla Tangenziale di Bologna

Qualora proveniste dalla rete Autostradale (A1, A14, A13) privilegiate le uscite prossime allo svincolo Bologna-Casalecchio e/o immetteteVi sulla tangenziale di Bologna, direzione Ovest/Casalecchio, prendendo l'uscita numero 1 e continuando sull'ASSE ATTREZZATO SUD-OVEST. Seguite prima le indicazioni "Centro Commerciale Meridiana", poi proseguite fino alla via Isonzo 67 - 40033 Casalecchio di Reno (BO) - Tel. 051/2985985

... dall'Aeroporto

Qualora proveniste dall'Aeroporto immetteteVi in Tangenziale con direzione Casalecchio. Seguite prima le indicazioni "Centro Commerciale Meridiana", poi proseguite fino alla via Isonzo 67 - 40033 Casalecchio di Reno (BO) - Tel. 051/2985985

... dal centro di Bologna

Qualora proveniste da Bologna città, dirigeteVi a Casalecchio di Reno lungo la direttrice "via Saragozza/via Porrettana SS.64"; giunti all'incrocio con la "SP Bazzanese", seguite prima la direzione "Centro Commerciale Meridiana", poi proseguite fino alla via Isonzo 67 - 40033 Casalecchio di Reno (BO) - Tel. 051/2985985

... in treno

La vicinanza della nostra Sede con la Stazione Suburbana "Casalecchio-Garibaldi", Vi permette, inoltre, di raggiungerci in treno dalla Stazione Centrale di Bologna in pochissimi minuti.

Essendo i nostri corsi ed eventi molto frequentati,
La preghiamo di prenotare in netto anticipo:

3
semplici modi per iscriversi

Telefono

Administration & Customer Service
Per tutto ciò che concerne le informazioni inerenti alle attività e la successiva preiscrizione alle stesse.
Tel. 051/2985985

Internet

Con compilazione scheda tramite internet, dove troverà tutti i corsi ed eventi attuali. Ti attendono informazioni interessanti!

Fax

Compilare ed inviare la scheda d'iscrizione e copia pagamento quota corso (50% a titolo di cauzione per i corsi teorico/pratici, quota intera per eventi e workshops)
al nr. 051/2985983

Attestati

Alla fine di ogni manifestazione, ad ogni partecipante verrà consegnato un attestato di partecipazione.

10%
sconto

A chi si iscrive 3 mesi
prima della data di
inizio corso.
Azione non cumulabile
con altri sconti.



Administration &
Customer Service
Raffaella Mariotti
Tel. 051/2985985
Fax 051/2985983



Education Assistant
Giulio Coruzzi
Tel. 051/6113581
Cell. 345/0370660
Fax 051/2985983



Logistic & Customer
Support
Massimo Faggin
Tel. 051/6113582
Fax 051/2985983

Scheda d'iscrizione corsi ed eventi

L'iscrizione si intende perfezionata al ricevimento della presente scheda con relativa copia pagamento quota corso (50% a titolo di cauzione), gentilmente da anticipare il tutto a mezzo di Fax nr: 051/2985983. La rimanente quota verrà saldata direttamente in sede con assegno o contanti.

Titolo del corso

Data _____ Relatore _____

Dati personali

Cognome e Nome _____

Odontoiatra Odontotecnico Altro

Codice fiscale personale del partecipante _____

Dati dello Studio o del laboratorio

Ragione sociale/intestazione _____

Via _____ n. civico _____

CAP _____ Città _____ Prov. _____

Telefono _____ Fax _____

Codice fiscale _____ Partita IVA _____

E-mail _____

Studio Studio/Laboratorio Laboratorio

Dati per la fatturazione

Ragione sociale o Nome/Cognome _____

Via _____ n. civico _____

CAP _____ Città _____ Prov. _____

Telefono _____ Fax _____

Codice fiscale _____ Partita IVA _____

Studio Studio/Laboratorio Laboratorio Indirizzo privato

Dati bancari

(Nell'eventualità dell'annullamento del corso, per restituzione quota)

Nome della Banca _____

IBAN _____

INFORMATIVA SULLA PRIVACY (D.L.vo 196/2003)

I dati personali riportati in questa scheda saranno utilizzati per registrare la sua partecipazione all'evento e per le pratiche amministrative. Saranno trattati dal personale Centro Consulenze in accordo al D. L.vo 196/2003, immessi nella relativa banca dati informatica generale dei partecipanti e potranno essere comunicati agli altri partecipanti e ai docenti dell'evento stesso. Potranno essere trasmessi agli sponsor dell'evento, per l'invio di comunicazioni. In qualunque momento Lei potrà esercitare i diritti di cui all'articolo 7 del D. L.vo 196/2003 in merito alla verifica circa la veridicità e correttezza dei dati trattati, circa le modalità di trattamento ed in merito alla Sua facoltà di opporsi, per motivi legittimi, al trattamento dei dati. In caso di mancato consenso al trattamento dei dati Centro Consulenze non potrà consentirLe l'accesso all'evento formativo in questione.

Data _____

Firma per accettazione _____

Deposito _____

Nome Cognome dell'agente _____

Bonifico bancario

Intestato a Centro Consulenze s.r.l.
Via della Mattonaia 17 - 50121 Firenze (FI)

INTESA SANPAOLO

Filiale 650
Piazza della Repubblica 16 rosso
50123 Firenze

IBAN IT85 M030 6902 8001 0000 0016 771
BIC BCITITMM

Prego inserire nella causale del pagamento il nome e cognome del partecipante, titolo e data del corso.

Bonifico bancario

Intestato a Ivoclar Vivadent s.r.l.
Via Gustav-Flora 32 - 39025 Naturno (BZ)

**BANCA DI TRENTO
E BOLZANO**

Filiale di Bolzano
Via della Mostra 7/a
39100 Bolzano (BZ)

IBAN IT14 T032 4011 6101 0000 0012 129
BIC RZSB IT21022

Prego inserire nella causale del pagamento il nome e cognome del partecipante, titolo e data del corso.

La presente richiesta d'iscrizione compilata in ogni sua parte e sottoscritta, è da inviare per posta o fax a:

Centro Consulenze s.r.l. ICDE
(International Center for Dental Education)
Via Isonzo 67 – 40033 Casalecchio di Reno (BO)
Fax: 051 2985983

Prenotazione alberghiera

Solo ed esclusivamente per i corsi a Casalecchio di Reno, il pernottamento dovrà essere saldato in albergo

Hotel

- Camera singola Camera doppia
 Camera matrimoniale No camera

Data di arrivo _____

Data di partenza _____

Modalità di disdetta

L'eventuale disdetta di partecipazione al corso/manifestazione formativa dovrà essere comunicata in forma scritta alla segreteria organizzativa entro e non oltre 14 giorni prima dell'inizio del corso/manifestazione.

Il partecipante che recederà 14 giorni prima del corso/manifestazione non dovrà alcun corrispettivo alla nostra società, che pertanto provvederà al rimborso dell'intera quota di anticipo.

Trascorso tale termine, sarà impossibile evitare l'addebito dell'intero anticipo. Saremo comunque lieti di accettare un collega in sostituzione, in questo caso, sarà sufficiente avvisarci via fax almeno 1 giorno prima della data corso. L'ICDE si riserva il diritto di annullare il corso/manifestazione se il numero minimo dei partecipanti non viene raggiunto.